

Classificação: Residencial Pleno		Tipo de Fornecedor: MONOFÁSICO	
Tensão Nominal Disp: 220 V Lim Min: 202 V Lim Max: 231 V			
ANDRE RIBEIRO RAMALHO INSTALAÇÃO: 2000586133 CPF: ***584.03**			
LT CAJUEIRO, S/N, LT CAJUEIRO ABACAXI QUADRA 16 S N PROX A LT CAJUEIRO ABACAXI QUADRA 16 S/N PROX A CEP: 65950-000 SUMAUMA DA MATA - BARRA DO		Parceiro de Negócio 1000707459	
		Conta Contrato 3011860876	
Conta Mês	Vencimento	Total a Pagar	
05/2024	10/06/2024	R\$ 77,40	

Data das Leituras	Leitura Anterior	Leitura Atual	Nº de Dias	Próxima Leitura
	24/04/2024	24/05/2024	30	24/06/2024



NOTA FISCAL Nº 084434008 - SÉRIE 000 /
DATA DE EMISSÃO: 27/05/2024
Consulte pela Chave de Acesso em:
<https://dfe-portal.svrs.rs.gov.br/NF3E/Consulta>
chave de acesso:
2124050627279300018466000844340081032939086
Protocolo de autorização: 2212400002077641 -
27/05/2024 às 10:24:35

INFORMAÇÕES PARA O CLIENTE

- Períodos: Band. Tarif.: Verde : 25/04 - 24/05
- O montante da devolução é resultado da multiplicação do CONSUMO COMPENSADO pela mini/microgeração (278 kWh) pela tarifa. Proporcionalizada, quando for o caso.
- Demonstrativos de Saldos em kWh referente a Mini e Micro Geração, conforme REN Nº 482/2012.
- Conta contrato geradora 3011860876: Saldo do Mês Geral Total: 152,00 , Saldo Acumulado Geral Total: 997,00 , Saldo Total à Expirar Próximo Mês Geral: 0,00.

Ítem de Fatura	Quant.	Preço Unit.(R\$) com Tributos	Tarifa Unit.(R\$)	PIS/COFINS(R\$)	ICMS (R\$)	Valor(R\$)
Consumo (kWh)	308	0,967273	0,718810	10,99	65,55	297,92
Energia Ativa Injetada (kWh)	278	0,967266	0,718810	9,92-	59,16-	268,90-
ITENS FINANCEIROS						
Cip-llum Pub Pref Munic						48,38

Tributo	Base(R\$)	Alíquota(%)	Valor(R\$)
ICMS	29,02	22,0000	6,39
PIS	22,63	0,8430	0,19
COFINS	22,63	3,8844	0,88

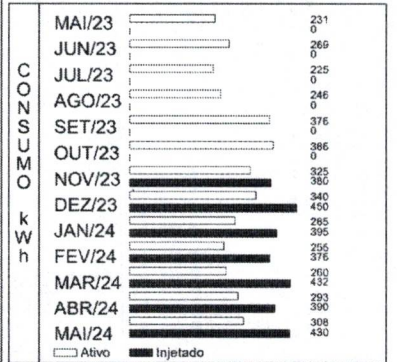

Medidor	Grandeza	Posto Horário	Leitura Anterior	Leitura Atual	Const. Medidor	Consumo
17040175326	Energia Injetada	ATIVO TOTAL	2.423	2.853	1,00	430 kWh
17040175326	Consumo	ATIVO TOTAL	1.717	2.025	1,00	308 kWh

Reservado ao Fisco

0BB3.0C31.5C2A.D200.B94D.B598.B39D.FCE4

Resolução ANEEL	Apresentação	Nº do Programa Social
3251/23	03/06/2024	

VISO DE VENCIMENTO



CENTRAL DE ATENDIMENTO
LIGUE GRÁTIS 116
ATENDEMENTO GRATUITO 24h
Recomendamos: www.equatorialenergia.com.br
@equatorial_ma @equatorial_ma @equatorial_ma

Ouvidoria Equatorial: 0800 286 9803
Ligação gratuita de telefones fixos e móveis, de segunda a sexta das 8h às 12h e das 14h às 18h.

Agência Nacional de Energia Elétrica (ANEEL) 187
Ligação gratuita de telefones fixos e móveis.

DIREITOS
É direito do consumidor ou da central geradora de solicitar à distribuidora o detalhamento da atualização dos indicadores DFC, FIC, DMRE e DCRB a qualquer tempo.
É direito do consumidor ou da central geradora de receber uma compensação, caso sejam violados os limites de continuidade individuais relativos à unidade consumidora ou central geradora.

Conte com os nossos canais digitais e resolva tudo sem sair de casa, conheça:

• Nosso Whatsapp, e fale com a Clara, para:
• Informar falta de energia
• Pedir a segunda via da fatura
• Cadastro de Tarifa Social Baixa Renda
(98) 2055-0116

• Acesse o nosso site e baixe o nosso app, para:
• Solicitar troca de titularidade
• Solicitar religação
• Informar falta de energia
equatorialenergia.com.br

