

1 PLANTA BAIXA - 2º PAV
1 : 100

| Tipo | Quantidade | Altura | Largura | Descrição |
|------|------------|--------|---------|---------------------------|
| P01 | 73 | 2,10 | 0,60 | Porta Banheiro |
| P02 | 101 | 2,09 | 0,89 | Porta de Alumínio |
| P03 | 2 | 2,20 | 4,00 | Portão De Correr |
| P04 | 1 | 2,45 | 0,80 | Porta de Alumínio e Vidro |
| P05 | 3 | 2,20 | 1,50 | Portão de Abrir |
| P06 | 4 | 2,45 | 3,70 | Porta de Vidro |

| Tipo | Quant. | Largura | Altura | Altura do peitoril |
|------|--------|---------|--------|--------------------|
| J01 | 10 | 0,60 | 0,60 | 1,50 |
| J02 | 15 | 1,20 | 0,60 | 2,00 |
| J03 | 2 | 2,00 | 0,60 | 1,50 |
| J04 | 15 | 2,40 | 0,60 | 1,50 |
| J05 | 67 | 3,40 | 0,60 | 2,00 |
| J07 | 154 | 2,50 | 1,10 | 1,00 |
| J09 | 1 | 0,93 | 1,10 | 1,00 |
| J10 | 1 | 1,20 | 1,10 | 1,00 |

| Nome | Perímetro | Área |
|-------------------------|-----------|-----------------------|
| BRINQUEDOTECA 2 | 30,76 | 57,77 m ² |
| CIRCULAÇÃO 2º PAVIMENTO | 143,00 | 149,36 m ² |
| HALL ELEVADOR ESCADA 2 | 28,18 | 26,48 m ² |
| HALL ESCADA 2 | 39,14 | 58,29 m ² |
| INFORMÁTICA 2 | 28,00 | 46,71 m ² |
| LAJE TÉCNICA | 231,07 | <varia> |
| PROFESSOR 2 | 28,00 | 46,71 m ² |
| SALA 201 | 28,00 | 46,72 m ² |
| SALA 202 | 28,00 | 46,72 m ² |
| SALA 203 | 28,00 | 46,72 m ² |
| SALA 204 | 28,00 | 46,72 m ² |
| SALA 205 | 28,00 | 46,72 m ² |
| SALA 206 | 28,00 | 46,72 m ² |
| SALA 207 | 28,00 | 46,72 m ² |
| SALA 208 | 28,00 | 46,72 m ² |
| SALA 209 | 28,00 | 46,72 m ² |
| SALA 210 | 28,00 | 46,72 m ² |
| SALA 211 | 28,00 | 46,72 m ² |
| SALA 212 | 28,00 | 46,72 m ² |
| SALA 213 | 28,00 | 46,72 m ² |
| SALA 214 | 28,00 | 46,72 m ² |
| WCF 2 | 7,60 | 3,52 m ² |
| WCM 2 | 18,37 | 9,92 m ² |
| WCM 2 | 18,38 | 9,93 m ² |
| Total geral: 41 | | 964,49 |

LOCALIZAÇÃO
COORDENADAS: -5.501395, -45.250028

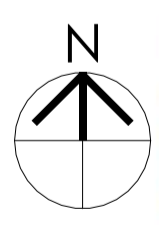

COMPLEXO EDUCACIONAL MANOEL MARIANO DE SOUZA
Prefeitura municipal de Barra do Corda - MA

BARRA DO CORDA
Município de Barra do Corda - Maranhão

Título: **PLANTA BAIXA 2º PAVIMENTO**

Objeto: **Reforma do Complexo Educacional Manoel Mariano de Souza**

Endereço: **Bairro Trizidela, Barra do Corda - Maranhão**

Área construída: **8.785 m²** | Área total do terreno: **2.536 m²** | Escala: **Indicada**

Data: **NOVEMBRO/2024** | Desenho: **KEVEN** | Cria: **111392698-8**

Responsável Técnico: **Alexandre Castro Sousa** | Folha: **03/15**

CASTRO ENGENHARIA
ARQUITETURA E CONSULTORIA

OBSERVAÇÕES:
 MANter o padrão de acabamento em ambientes semelhantes.
 TODOS OS REVESTIMENTOS DEVERÃO SER SUBSTITUÍDOS 100%
 OS BANHEIROS EXISTENTES DEVERÃO SER DESMONTADOS PARA EXECUÇÃO DE NOVAS LOUÇAS E METAS.
 OS REVESTIMENTOS CERÂMICOS DAS PAREDES DAS ÁREAS MOLHADAS DEVERÃO SER INSTALADOS A UMA ALTURA DE 2 m DO PISO ACABADO E DEVERÃO SER DA MESMA COR E MEDIDA DO PISO.

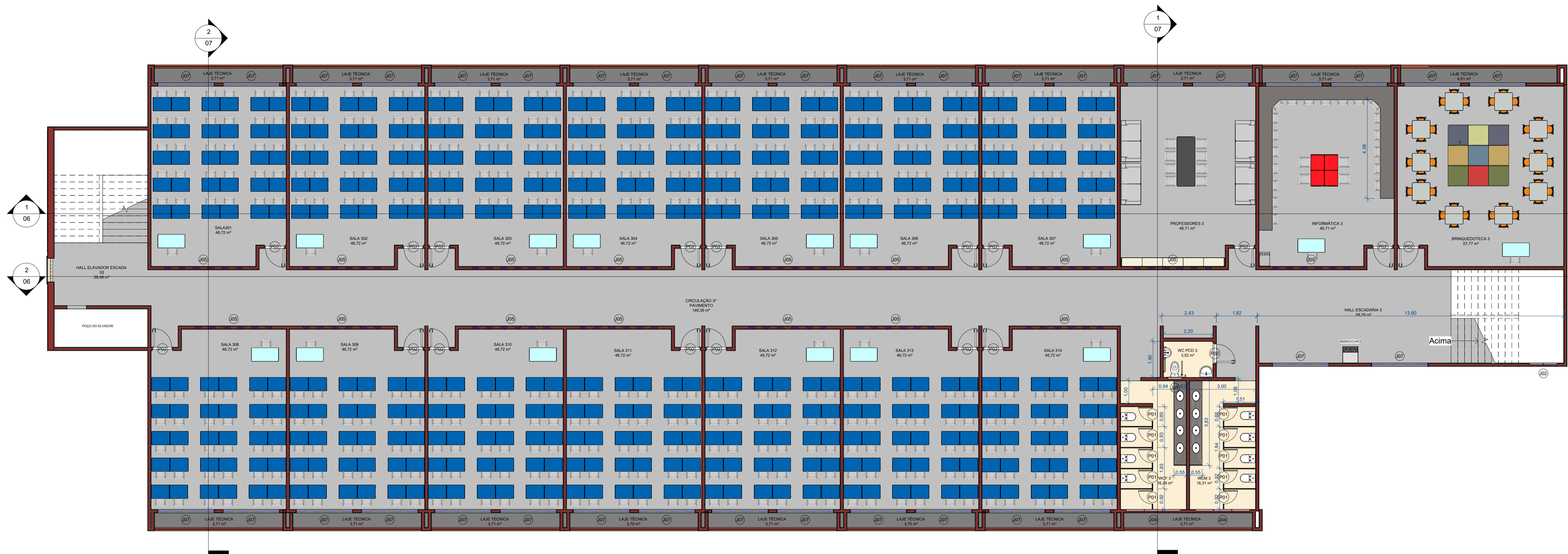

1 PLANTA BAIXA - 3º PAV
1 : 100

| Tabela de Portas | | | | |
|------------------|------------|--------|---------|---------------------------|
| Tipo | Quantidade | Altura | Largura | Descrição |
| P01 | 73 | 2,10 | 0,60 | Porta Banheiro |
| P02 | 101 | 2,09 | 0,89 | Porta de Alumínio |
| P03 | 2 | 2,20 | 4,00 | Portão De Correr |
| P04 | 1 | 2,45 | 0,80 | Porta de Alumínio e Vidro |
| P05 | 3 | 2,20 | 1,50 | Portão de Abrir |
| P06 | 4 | 2,45 | 3,70 | Porta de Vidro |

| Tabela de Esquadrias | | | | |
|----------------------|--------|---------|--------|--------------------|
| Tipo | Quant. | Largura | Altura | Altura do peitoril |
| J01 | 10 | 0,60 | 0,60 | 1,50 |
| J02 | 15 | 1,20 | 0,60 | 2,00 |
| J03 | 2 | 2,00 | 0,60 | 1,50 |
| J04 | 15 | 2,40 | 0,60 | 1,50 |
| J05 | 67 | 3,40 | 0,60 | 2,00 |
| J07 | 154 | 2,50 | 1,10 | 1,00 |
| J09 | 1 | 0,93 | 1,10 | 1,00 |
| J10 | 1 | 1,20 | 1,10 | 1,00 |

| Tabela de Ambiente 3º PAVIMENTO | | |
|---------------------------------|---------------|------------------------------|
| Nome | Perímetro | Área |
| BRINQUEDOTECA 3 | 30,76 | 57,77 m ² |
| CIRCULAÇÃO 3º PAVIMENTO | 143,00 | 149,36 m ² |
| HALL ELAVADOR ESCADA 03 | 28,18 | 26,48 m ² |
| HALL ESCADARIA 3 | 39,14 | 58,29 m ² |
| INFORMÁTICA 3 | 28,00 | 46,71 m ² |
| LAJE TÉCNICA | 231,07 | 67,52 m ² |
| PROFESSORES 3 | 28,00 | 46,71 m ² |
| SALA 301 | 28,00 | 46,72 m ² |
| SALA 302 | 28,00 | 46,72 m ² |
| SALA 303 | 28,00 | 46,72 m ² |
| SALA 304 | 28,00 | 46,72 m ² |
| SALA 305 | 28,00 | 46,72 m ² |
| SALA 306 | 28,00 | 46,72 m ² |
| SALA 307 | 28,00 | 46,72 m ² |
| SALA 308 | 28,00 | 46,72 m ² |
| SALA 309 | 28,00 | 46,72 m ² |
| SALA 310 | 28,00 | 46,72 m ² |
| SALA 311 | 28,00 | 46,72 m ² |
| SALA 312 | 28,00 | 46,72 m ² |
| SALA 313 | 28,00 | 46,72 m ² |
| SALA 314 | 28,00 | 46,72 m ² |
| WC PCD 3 | 7,60 | 3,52 m ² |
| WCF 3 | 32,58 | 16,29 m ² |
| WCM 3 | 32,60 | 16,31 m ² |
| Total geral: 41 | 992,93 | 1143,01 m² |

LOCALIZAÇÃO
COORDENADAS: -5.501395, -45.250028

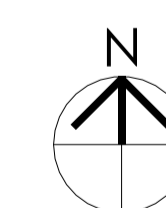

COMPLEXO EDUCACIONAL MANOEL MARIANO DE SOUZA
Prefeitura municipal de Barra do Corda - MA

BARRA DO CORDA
Município de Barra do Corda - Maranhão

Título: PLANTA BAIXA 3º PAVIMENTO
Objeto: Reforma do Complexo Educacional Manoel Mariano de Souza
Endereço: Bairro Trizidela, Barra do Corda - Maranhão

Assinatura do Resp.: ALEXANDRE CASTRO SOUSA
02719203351

Área construída: 8.785 m² | Área total do terreno: 2.536 m² | Escala: Indicada

Data: NOVEMBRO/2024 | Desenho: KEVEN
Responsável Técnico: Alexandre Castro Sousa

Cria: 111392698-8
Folha: 04/15

CASTRO ENGENHARIA
ARQUITETURA E OBRAS

OBSERVAÇÕES:
MANTER O PADRÃO DE ACABAMENTO EM AMBIENTES SEMELHANTES.
TODOS OS REVESTIMENTOS DEVERÃO SER SUBSTITUÍDOS 100%
OS BANHEIROS EXISTENTES DEVERÃO SER DESMONTADOS PARA EXECUÇÃO DE NOVAS LOUÇAS E METIAS.
OS REVESTIMENTOS CERÂMICOS DAS PAREDES DAS ÁREAS MOLHADAS DEVERÃO SER INSTALADOS A UMA ALTURA DE 2 m DO PISO ACABADO E DEVERÃO SER DA MESMA COR E MEDIDA DO PISO.

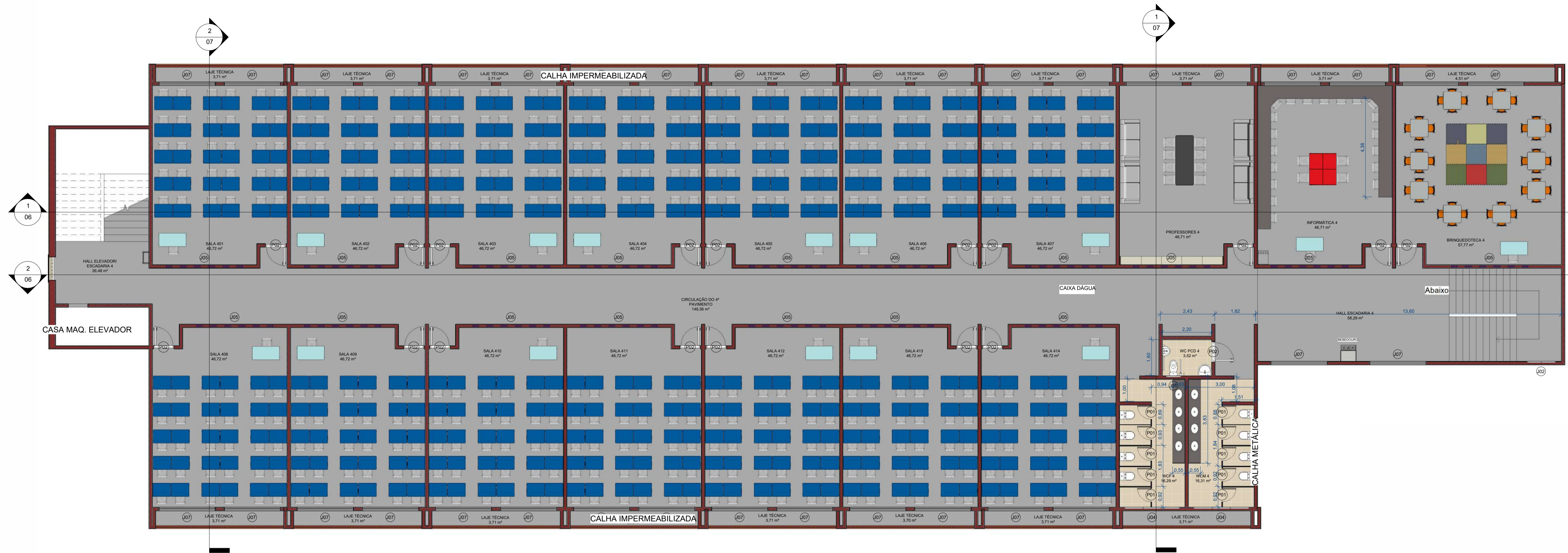

1 PLANTA BAIXA - 4º PAV
1 : 100

OBSERVAÇÕES:
 MANter o padrão de acabamento em ambientes semelhantes.
 TODOS OS REVESTIMENTOS DEVERÃO SER SUBSTITUÍDOS 100%
 OS BANHEIROS EXISTENTES DEVERÃO SER DESMONTADOS PARA EXECUÇÃO DE NOVAS LOUÇAS E METAS.
 OS REVESTIMENTOS CERÂMICOS DAS PAREDES DAS ÁREAS MOLHADAS DEVERÃO SER INSTALADOS A UMA ALTURA DE 2 m DO PISO ACABADO E DEVERÃO SER DA MESMA COR E MEDIDA DO PISO.

| Tabela de Esquadrias | | | | |
|----------------------|--------|---------|--------|--------------------|
| Tipo | Quant. | Largura | Altura | Altura do peitoril |
| J01 | 10 | 0,60 | 0,60 | 1,50 |
| J02 | 15 | 1,20 | 0,60 | 2,00 |
| J03 | 2 | 2,00 | 0,60 | 1,50 |
| J04 | 15 | 2,40 | 0,60 | 1,50 |
| J05 | 67 | 3,40 | 0,60 | 2,00 |
| J07 | 154 | 2,50 | 1,10 | 1,00 |
| J09 | 1 | 0,93 | 1,10 | 1,00 |
| J10 | 1 | 1,20 | 1,10 | 1,00 |

| Tabela de Portas | | | | |
|------------------|------------|--------|---------|---------------------------|
| Tipo | Quantidade | Altura | Largura | Descrição |
| P01 | 73 | 2,10 | 0,60 | Porta Banheiro |
| P02 | 101 | 2,09 | 0,89 | Porta de Alumínio |
| P03 | 2 | 2,20 | 4,00 | Portão De Correr |
| P04 | 1 | 2,45 | 0,80 | Porta de Alumínio e Vidro |
| P05 | 3 | 2,20 | 1,50 | Portão de Abrir |
| P06 | 4 | 2,45 | 3,70 | Porta de Vidro |

| Tabela de Ambiente 4º PAVIMENTO | | |
|---------------------------------|---------------|------------------------------|
| Nome | Perímetro | Área |
| BRINQUEDOTECA 4 | 30,76 | 57,77 m ² |
| CIRCULAÇÃO DO 4º PAVIMENTO | 143,00 | 149,36 m ² |
| HALL ESCADARIA 4 | 28,18 | 26,48 m ² |
| HALL ESCADARIA 4 | 39,14 | 58,29 m ² |
| INFORMÁTICA 4 | 28,00 | 46,71 m ² |
| LAJE TÉCNICA | 231,07 | 67,52 m ² |
| PROFESSORES 4 | 28,00 | 46,71 m ² |
| SALA 401 | 28,00 | 46,72 m ² |
| SALA 402 | 28,00 | 46,72 m ² |
| SALA 403 | 28,00 | 46,72 m ² |
| SALA 404 | 28,00 | 46,72 m ² |
| SALA 405 | 28,00 | 46,72 m ² |
| SALA 406 | 28,00 | 46,72 m ² |
| SALA 407 | 28,00 | 46,72 m ² |
| SALA 408 | 28,00 | 46,72 m ² |
| SALA 409 | 28,00 | 46,72 m ² |
| SALA 410 | 28,00 | 46,72 m ² |
| SALA 411 | 28,00 | 46,72 m ² |
| SALA 412 | 28,00 | 46,72 m ² |
| SALA 413 | 28,00 | 46,72 m ² |
| SALA 414 | 28,00 | 46,72 m ² |
| WCF 4 | 7,60 | 3,52 m ² |
| WCF 4 | 32,58 | 16,29 m ² |
| WCM 4 | 32,60 | 16,31 m ² |
| Total geral: 41 | 992,93 | 1143,01 m² |

TELHA METÁLICA

LOCALIZAÇÃO
 COORDENADAS: -5.501395, -45.250028

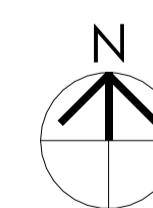

| | | | |
|---|--|--|--|
| | | COMPLEXO EDUCACIONAL MANOEL MARIANO DE SOUZA Prefeitura municipal de Barra do Corda - MA | |
| Título: PLANTA BAIXA 4º PAVIMENTO | | | |
| Objeto: Reforma do Complexo Educacional Manoel Mariano de Souza | | | |
| Endereço: Bairro Trizidela, Barra do Corda - Maranhão | | | |
| Área construída: 8.785 m ² | Área total do terreno: 2.536 m ² | Escala: Indicada | Assinatura do Resp. Técnico: ALEXANDRE CASTRO SOUSA 027192033-51 |
| Data: NOVEMBRO/2024 | Desenho: KEVEN | Cria: 111392698-8 | Folha: 05/15 |
| Responsável Técnico: Alexandre Castro Sousa | | | |

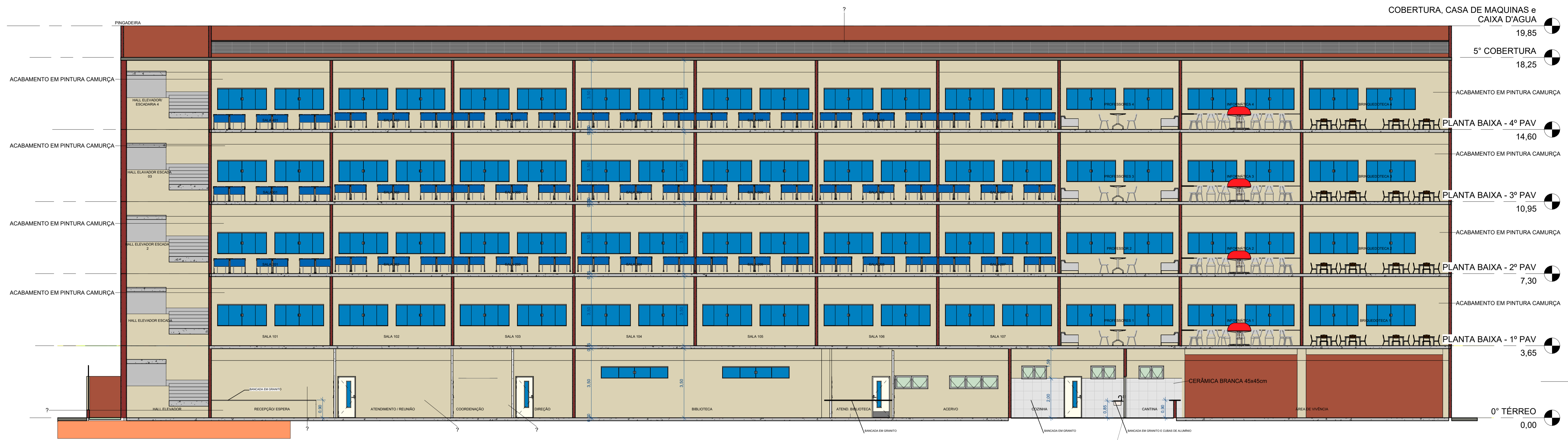

1 Corte 1
1 : 100



2 Corte 2
1 : 100

COMPLEXO EDUCACIONAL MANOEL MARIANO DE SOUZA
Prefeitura municipal de Barra do Corda - MA

Título: CORTES 1 E 2

Objeto: Reforma do Complexo Educacional Manoel Mariano de Souza

Endereço: Bairro Trizidela, Barra do Corda - Maranhão

Área construída: 8.785 m² | Área total do terreno: 2.536 m² | Escala: Indicada

Data: NOVEMBRO/2024 | Desenho: KEVEN

Responsável Técnico: Alexandre Castro Sousa

Assinatura do Resp.: ALEXANDRE E CASTRO SOUSA | 02715020336 | 1

Cria: 111392698-8

Folha: 06/15

CASTRO ENGENHARIA
ARQUITETURA E CONSULTORIA

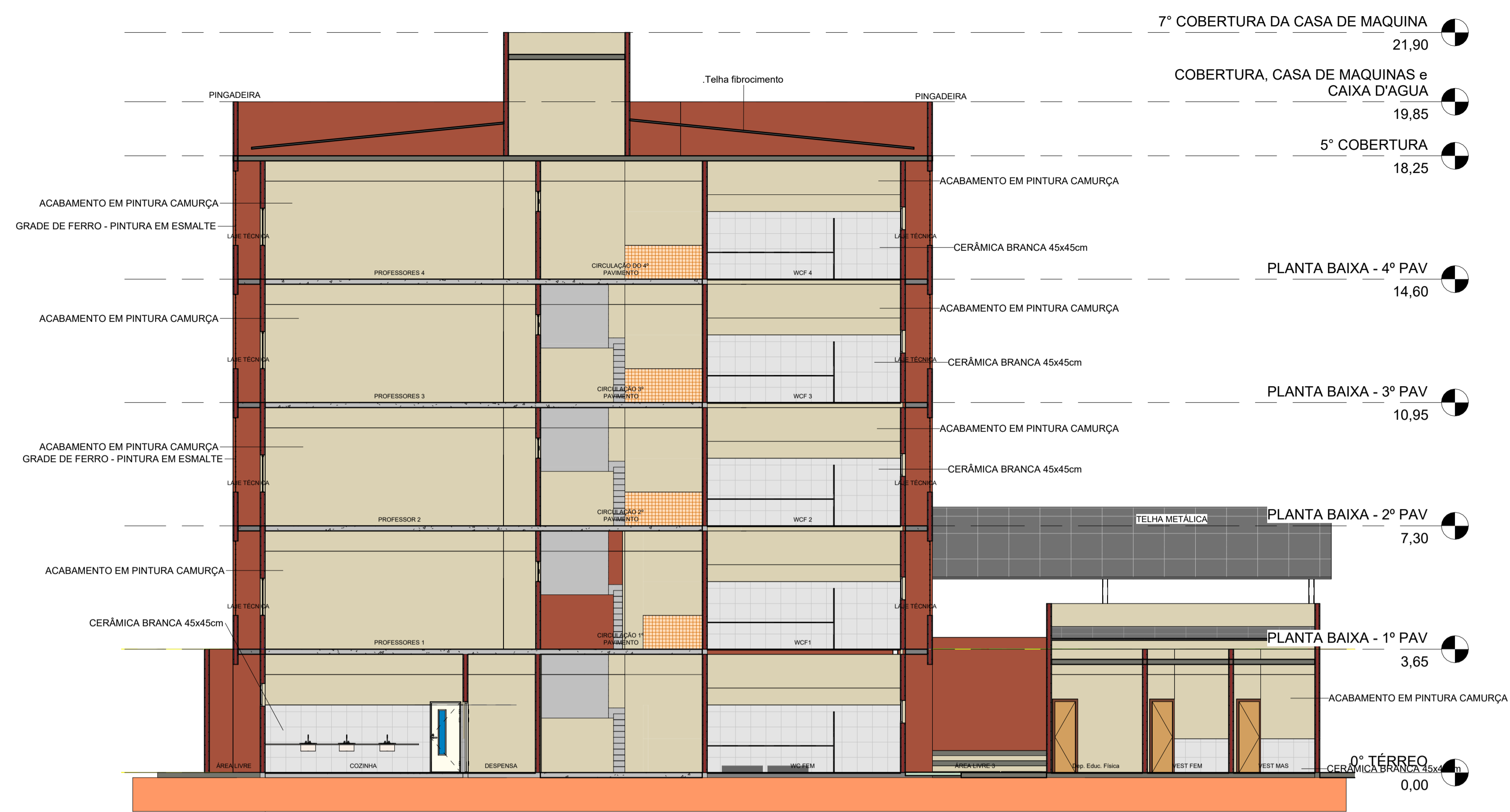

1 Corte 3
1 : 100

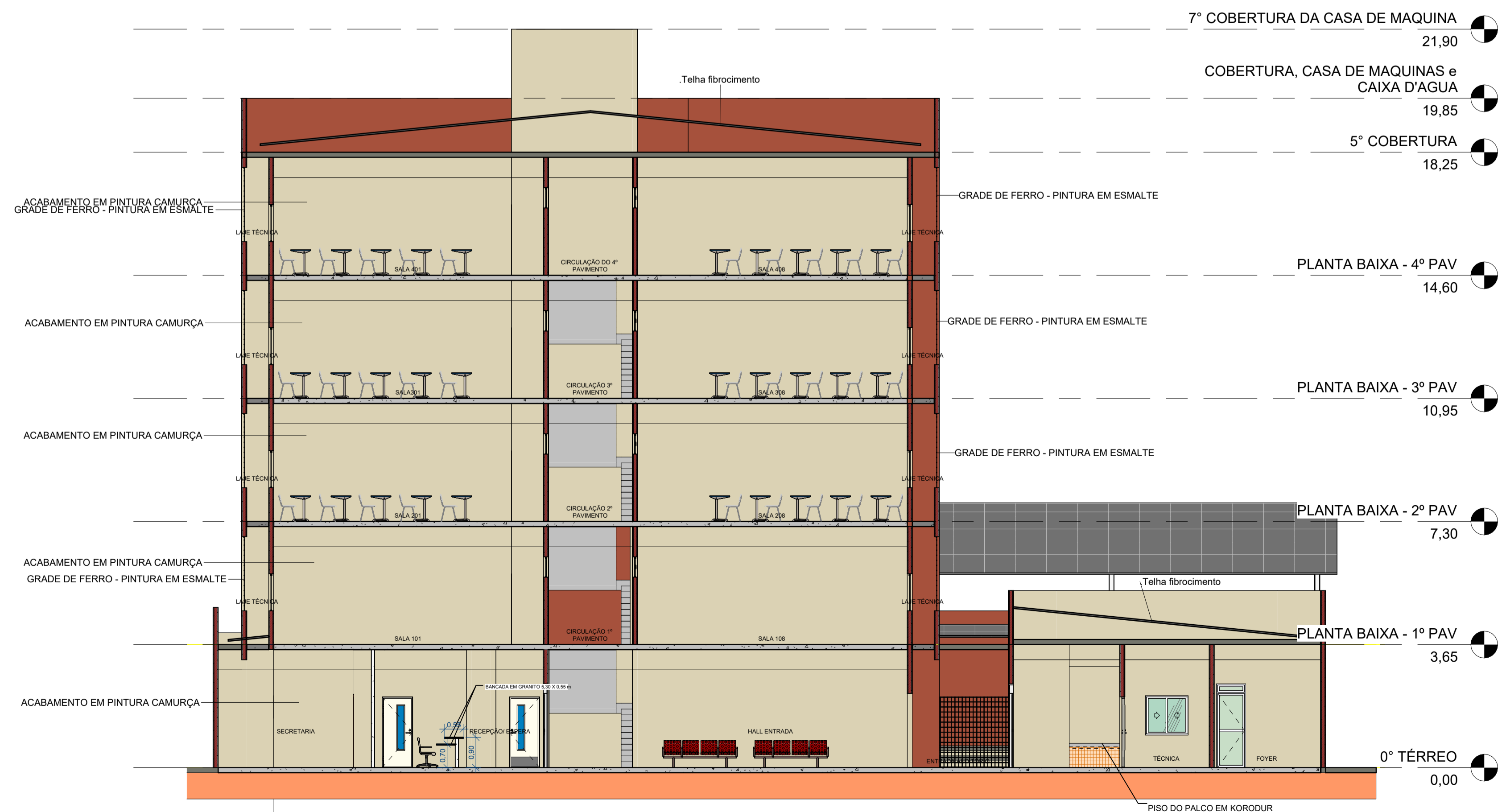

2 Corte 4
1 : 100

LOCALIZAÇÃO
COORDENADAS: -5.501395, -45.250028

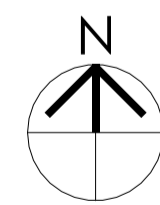

| | | | |
|--|---|------------------|--|
|  COMPLEXO EDUCACIONAL MANOEL MARIANO DE SOUZA Prefeitura municipal de Barra do Corda - MA | | | |
| Título: CORTES 3 E 4 | | | |
| Objeto: Reforma do Complexo Educacional Manoel Mariano de Souza | | | |
| Endereço: Bairro Trizidela, Barra do Corda - Maranhão | | | |
| Área construída: 8.785 m ² | Área total do terreno: 2.536 m ² | Escala: Indicada | Assinatura do Resp: ALEXANDRE CASTRO SOUSA |
| Data: NOVEMBRO/2024 | Desenho: KEVEN | | Crea: 111392698-8 |
| Responsável Técnico: Alexandre Castro Sousa | | | Folha: 07/15 |

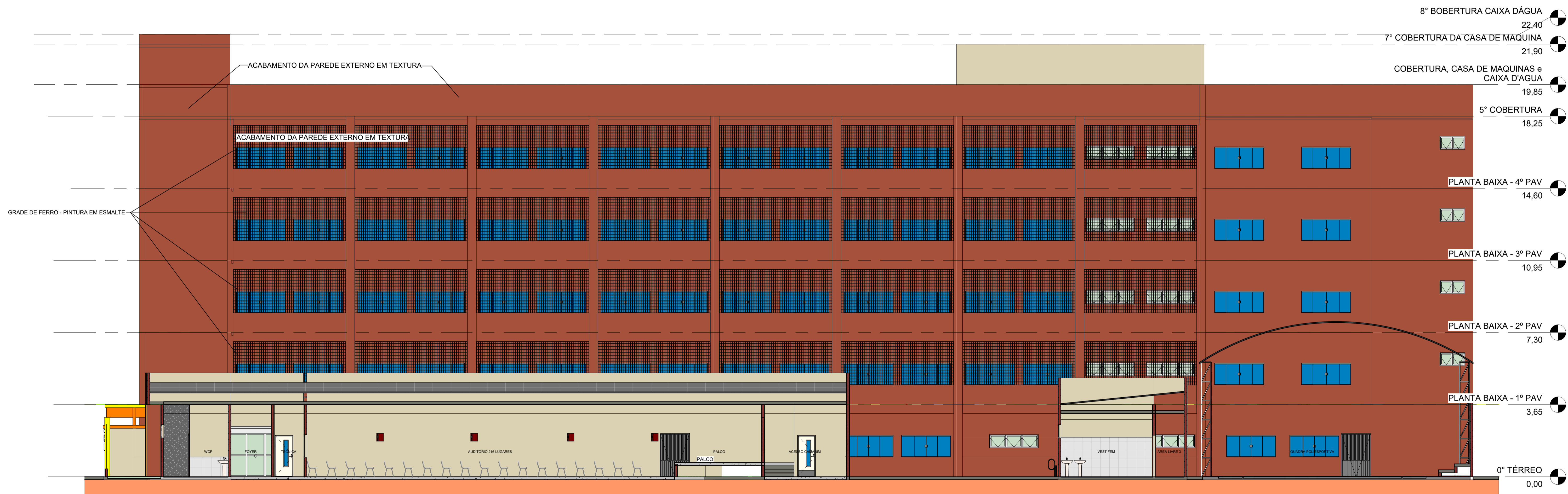

1 Corte 5
1 : 100

LOCALIZAÇÃO
COORDENADAS: -5.501395, -45.250028

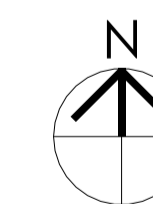

| | | | |
|---|--|--|----------------------|
|  | | COMPLEXO EDUCACIONAL MANOEL MARIANO DE SOUZA Prefeitura municipal de Barra do Corda - MA | |
| Título: CORTE 5 | | | |
| Objeto: Reforma do Complexo Educacional Manoel Mariano de Souza | | | |
| Endereço: Bairro Trizidela, Barra do Corda - Maranhão | | | |
| Área construída: 8.785 m ² | Área total do terreno: 2.536 m ² | Escala: Indicada | |
| Data: NOVEMBRO/2024 | Desenho: KEVEN | Crea: 111392698-8 | Cria: 111392698-8 |
| Responsável Técnico: Alexandre Castro Sousa | |  | Folha: 08/15 |

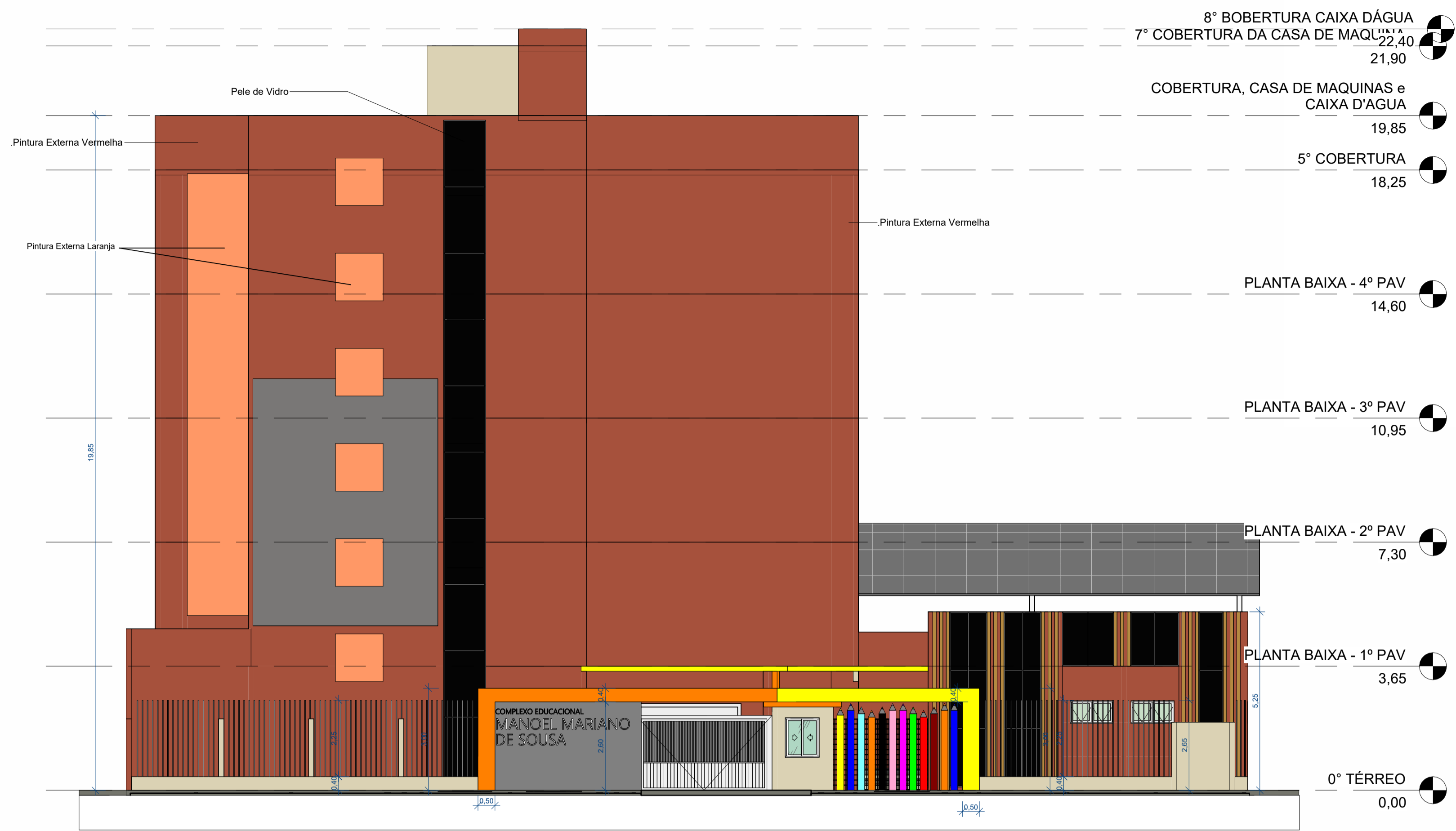

1 Fachada Principal
1 : 100

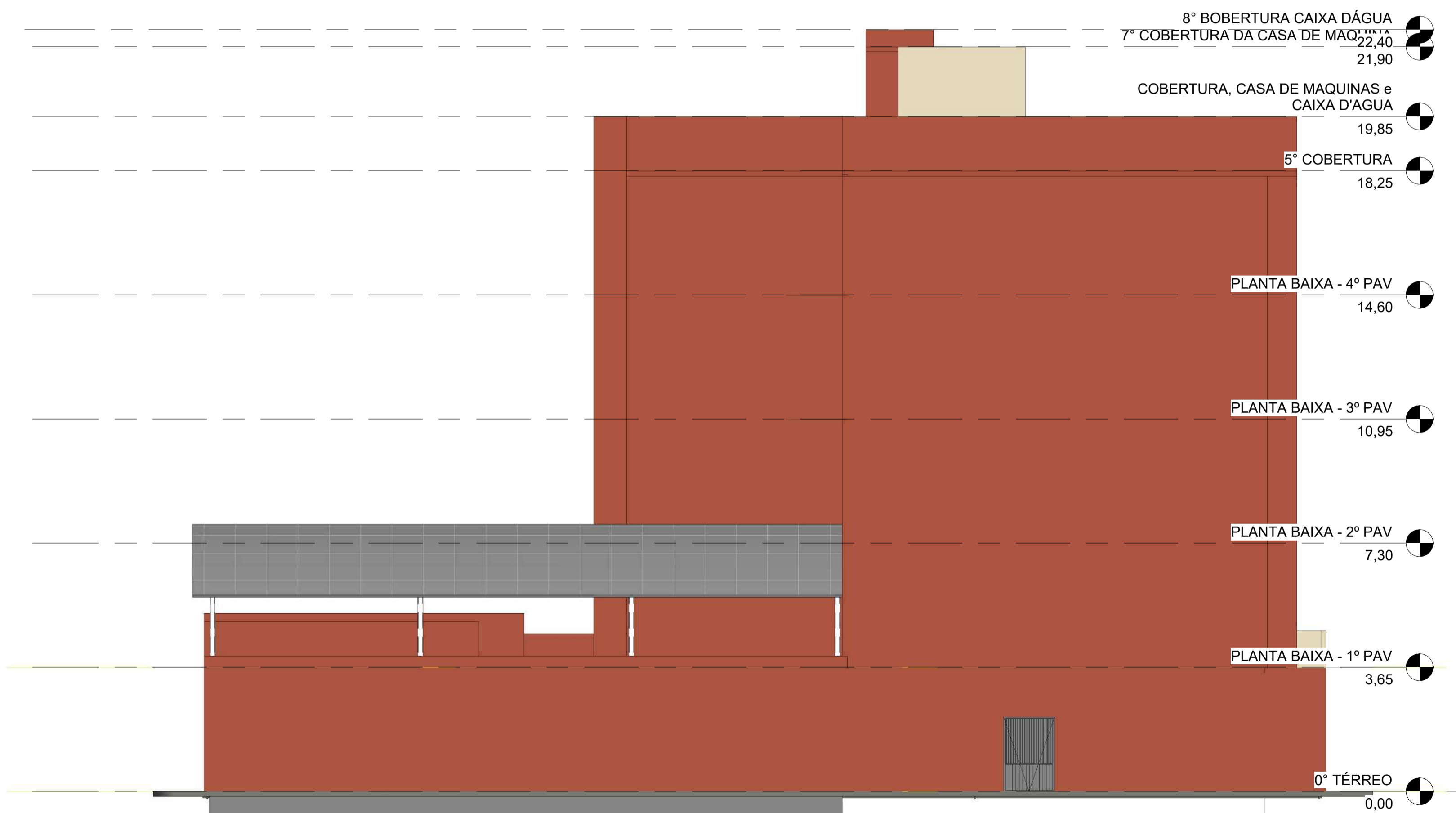

2 Fachada Fundo
1 : 100

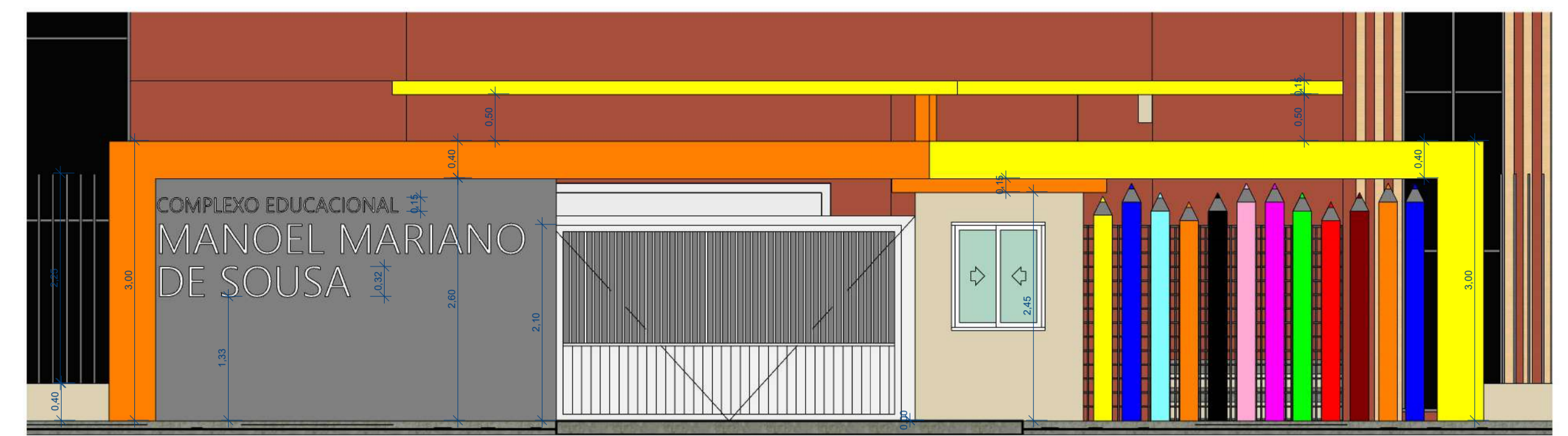

3 Detalhe - Estrutura de Fachada
1 : 50



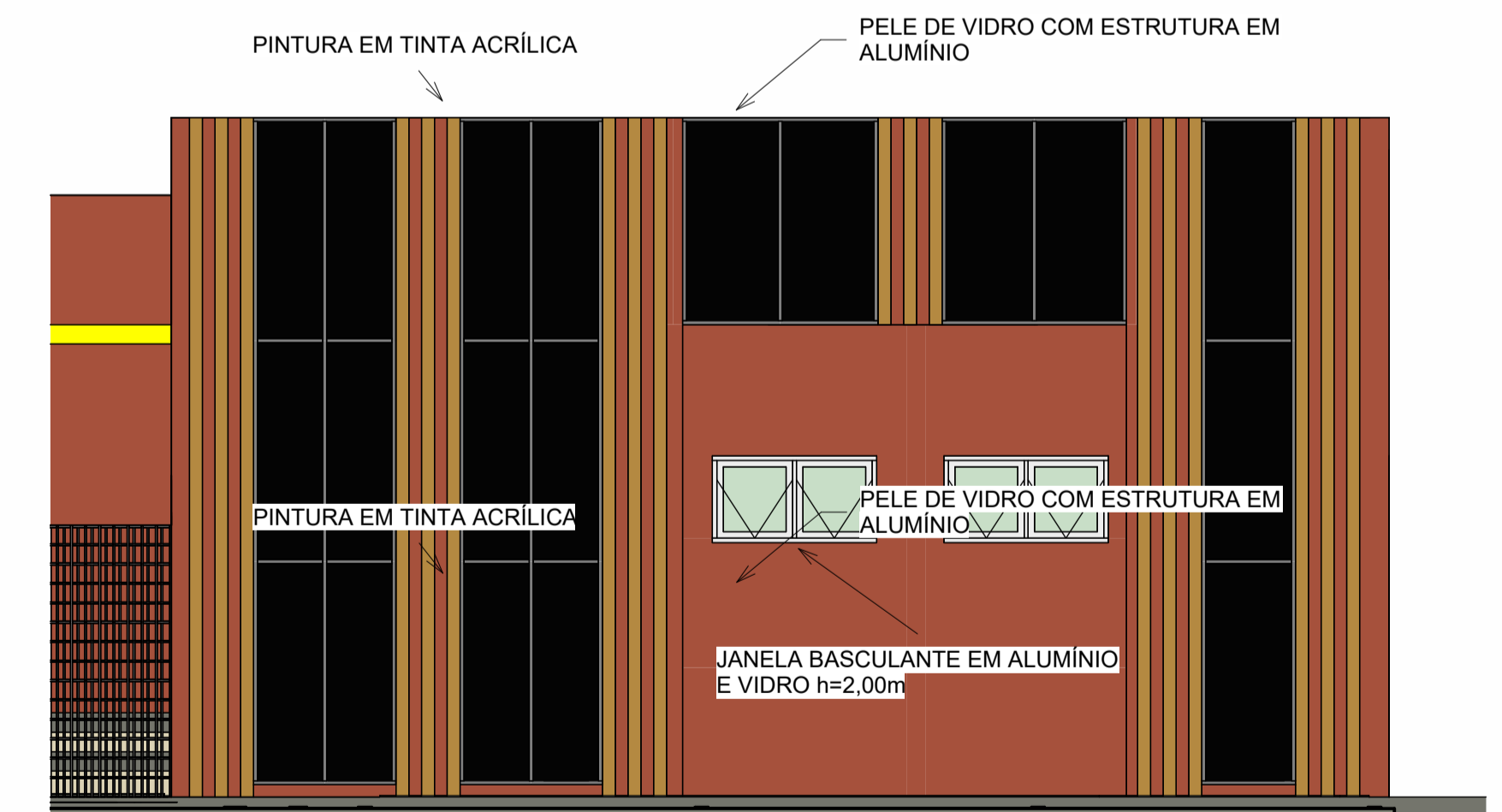

4 PERSPECTIVA ENTRADA
1 : 1



5 Fachada Auditório
1 : 50



| COMPLEXO EDUCACIONAL MANOEL MARIANO DE SOUSA | | | |
|---|---|---|-----------------------------------|
| Prefeitura municipal de Barra do Corda - MA | | | |
|  | | | |
| Título: I-1 A RASCII ANTE EM ALUMÍNIO E VI FACHADAS | | | |
| Objeto: Reforma do Complexo Educacional Manoel Mariano de Souza | | | |
| Endereço: Bairro Trizidela, Barra do Corda - Maranhão | | | |
| Área construída: 8.785 m ² | Área total do terreno: 2.536 m ² | Escala: Indicada | |
| Data: NOVEMBRO/2024 | Desenho: KEVEN | Assinatura do Resp: ALEXANDRE CASTRO SOUSA 0271920335 | Escala: Indicada |
| Responsável Técnico: Alexandre Castro Sousa | |  | Crea: 111392698-8 Folha: 09/15 |

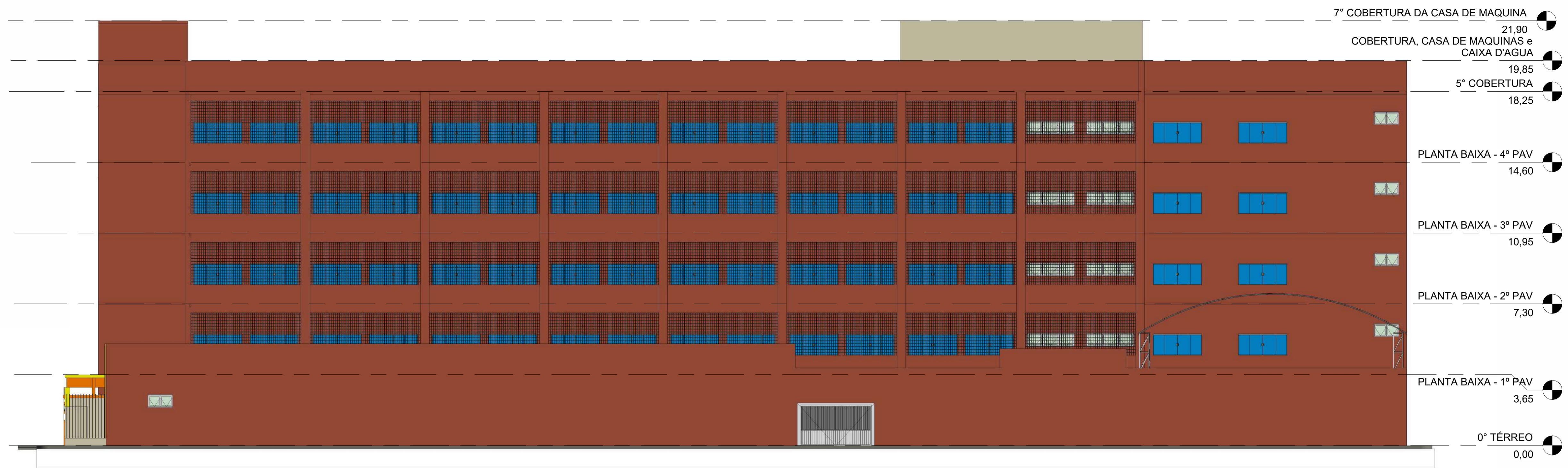

1 Fachada Lateral Direita
 1 : 125

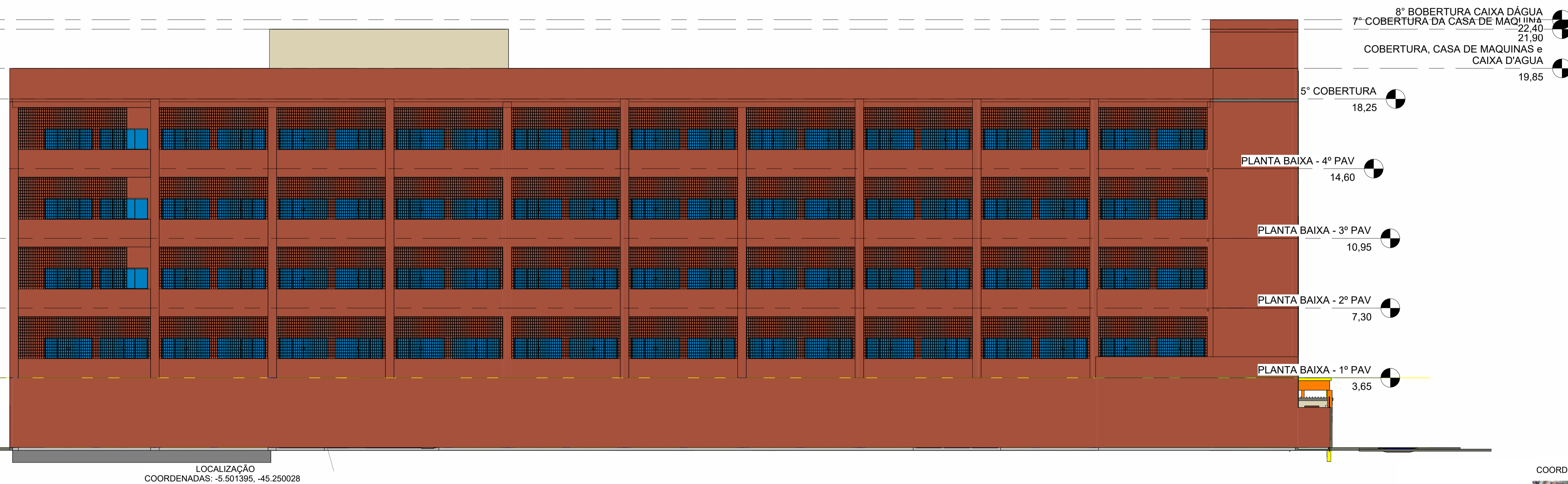

2 Fachada Lateral Esquerda
 1 : 125



| | | | |
|--|--|------------------------|-----------------|
|  COMPLEXO EDUCACIONAL MANOEL MARIANO DE SOUZA Prefeitura municipal de Barra do Corda - MA | | | |
| Título: FACHADAS LATERAIS | | | |
| Objeto: Reforma do Complexo Educacional Manoel Mariano de Souza | | | |
| Endereço: Bairro Trizidela, Barra do Corda - Maranhão | | | |
| Assinatura do Resp: CASTRO SOUSA 02719203351 | Escala: Indicada | Crea: 111392698-8 | |
| Área construída: 8.785 m ² | Área total do terreno: 2.536 m ² | Data: NOVEMBRO/2024 | |
| Responsável Técnico: Alexandre Castro Sousa | | Desenho: KEVEN | Folha: 10/15 |

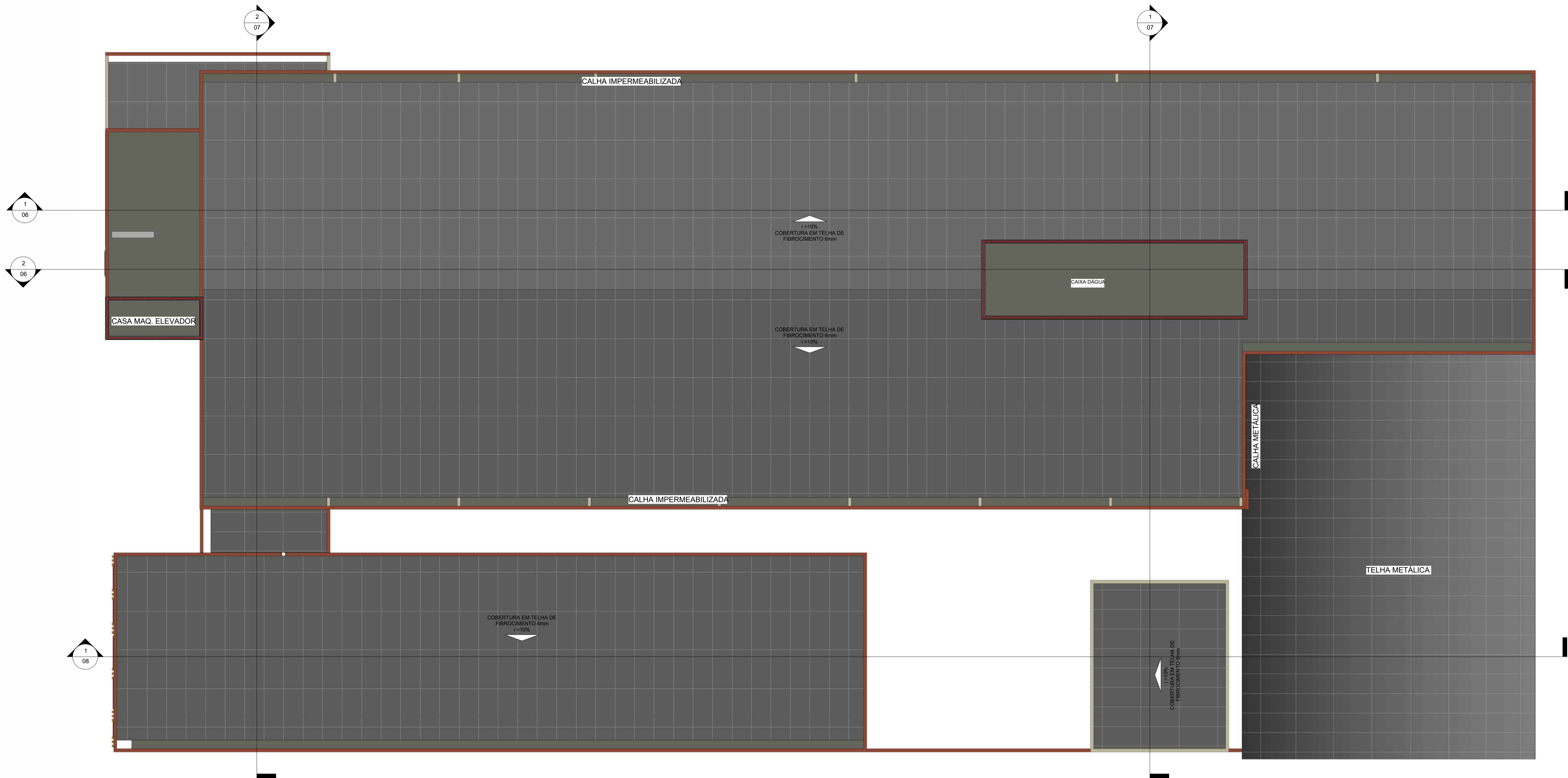

1 COBERTURA, CASA DE MAQUINAS e CAIXA D'AGUA
1 : 100

| Tabela de telhado | |
|--------------------|------------|
| Tipo | Área |
| Telha fibrocimento | 1757,15 m² |

LOCALIZAÇÃO
COORDENADAS: -5.501395, -45.250028

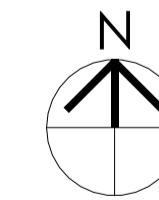

| | |
|--|---|
|  COMPLEXO EDUCACIONAL MANOEL MARIANO DE SOUZA Prefeitura municipal de Barra do Corda - MA | |
| Título: PLANTA DE COBERTURA | |
| Objeto: Reforma do Complexo Educacional Manoel Mariano de Souza | |
| Endereço: Bairro Trizidela, Barra do Corda - Maranhão | |
| Assinatura do Resp.: ALEXANDRE CASTRO SOUSA 027192033-61 | Escala: Indicada |
| Área construída: 8.785 m² | Área total do terreno: 2.536 m² |
| Data: NOVEMBRO/2024 | Desenho: KEVEN |
| Responsável Técnico: Alexandre Castro Sousa | |
| Crea: 111392698-8 | |
| Folha: 11/15 | |



1 PERSPECTIVA FACHADA
1:1

| | | | |
|---|--|--|--|
|  | | COMPLEXO EDUCACIONAL MANOEL MARIANO DE SOUSA Prefeitura municipal de Barra do Corda - MA | |
| Título: PERSPECTIVA FACHADA PRINCIPAL | | | |
| Objeto: Reforma do Complexo Educacional Manoel Mariano de Souza | | | |
| Endereço: Bairro Trizidela, Barra do Corda - Maranhão | | | |
| Área construída: 8.785 m ² | | Área total do terreno: 2.536 m ² | |
| Data: NOVEMBRO/2024 | | Escala: Indicada | |
| Desenho: KEVEN | | Assinatura do Resp: ALEXANDRE CASTRO SOUSA 0271920351 | |
| Responsável Técnico: Alexandre Castro Sousa | | Crea: 111392698-8  | |
| | | Folha: 12/15 | |