

Prefeitura Municipal de Barra do Corda-MA

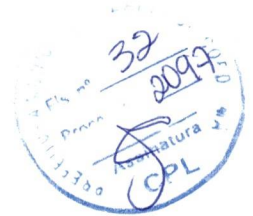

Barra do Corda – MA, 26 de agosto de 2024

## LAUDO DE CONDIÇÕES SANITÁRIAS E DE HIGIENE

A elaboração do laudo de Condições Sanitárias e de Higiene parte da verificação da aderência da situação identificada *in loco* com as leis e normas vigentes. A metodologia aplicada consiste na análise da documentação exigida nas regulamentações de funcionamento da unidade de saúde. A aplicação do Instrumento de Verificação das Condições Sanitárias e de Higiene.

A inspeção dos estabelecimentos tem o objetivo de verificar as estruturas físicas, equipamentos, processos produtivos e o cumprimento de procedimentos previstos nos manuais técnicos e na legislação sanitária pertinente. Dessa forma, o instrumento desenvolvido para a área de condições sanitárias e de higiene tem o objetivo de utilizar o conhecimento científico e legal como metodologia de avaliação, e através deste é possível avaliar as conformidades dos ambientes nos estabelecimentos em relação aos padrões sanitários dispostos em leis e portarias, com a finalidade de eliminar, diminuir e prevenir riscos à saúde. Seu enfoque está voltado na relevância dos pontos levantados, bem como, ao seu impacto e risco associados. A visão deste instrumento é orientar quanto às melhorias e intervenções a serem realizadas quando possíveis irregularidades são encontradas, tendo o intuito de prevenir doenças e agravos à saúde individual e da coletividade.

O presente instrumento serve de base para nortear o diagnóstico dos estabelecimentos, na área de Vigilância Sanitária, contendo todos os critérios necessários para a realização do laudo correspondente. O mesmo está dividido em subáreas:

- Instalações Sanitárias e Efluentes;
- Instalações Prediais e Circulações e Gerenciamento de Resíduos Sólidos



...

### THE ...

...

...

Urbanos;

- Instalações e Higiene das Áreas de saúde;
- Água Potável;
- Saúde e;
- Banheiros.



Portaria 9019/87

Lei Complementar 039/98

No dia 26/06/2024 as 10:15hs, os fiscais sanitários da vigilância sanitária realizaram fiscalização no estabelecimento de saúde-CAF-Central de abastecimento farmacêutico. Localizado na rua combate Airton Amado Alencar, s/n lote 17, quadra 11- Vila Canada, Barra do Corda-MA- CEP 65950000.

Quantitativo de funcionários e dependências físicas do CAF:

Responsável técnica: Jaydane de Aparecida Barbalho dos Santos

Responsável administrativa: Francisca Vanessa Bessa Barbosa

Salas :03 salas

01 sala de atenção básica

01 Sala para guarda de medicamentos psicotrópicos/entorpecentes

01 sala para recepção/atendimento de pacientes que recebem medicações

07 funcionários:

01 coordenadora administrativa

01 responsável técnico/farmacêutico

02 ASG

01 zeladora

02 agentes administrativos

Após a inspeção foi constatado que:

- 1- Pisos e paredes encontram-se limpos e adequados
- 2- Os banheiros estavam em boas condições de limpeza e conservação;
- 3- O sistema de tratamento dos efluentes sanitários gerados nos estabelecimentos estão dentro das normas sanitárias;
- 4- As dependências estavam em boas condições de limpeza e conservação;

- 5- O estabelecimento realiza controle de praga urbana;
- 6- O estabelecimento possui equipamentos e utensílios devidamente limpos e higienizados ou descartáveis;
- 7- As lixeiras são de pedal e possuem tampa;
- 8- As superfícies dos moveis e utensílios são de material liso, impermeável, lavável e isentos de rugosidades;
- 9- As mesas, cadeiras e macas estão em boas condições de uso.



**Conclusão do laudo de vistoria: Após inspeção no local foi constatado que as dependências físicas estão dentro das normas sanitárias vigentes**

Sem mais para o momento renovo votos de apreço e consideração.

Atenciosamente,

A handwritten signature in blue ink, which appears to read "Daniela da Silva Alves Guedelha".

Daniela da Silva Alves Guedelha  
Coordenadora de Vigilância Sanitária

---

COORDENAÇÃO DE VIGILÂNCIA SANITÁRIA  
Rua Isaac Martins nº 297 - Centro  
Barra do Corda-MA



**“LAUDO TÉCNICO DE VISTORIA E AVALIAÇÃO”**

**ÓRGÃO REQUISITANTE**

SECRETARIA: SECRETARIA MUNICIPAL DE SAÚDE

FINALIDADE/ÓRGÃO USUÁRIO: Centro de Abastecimento Farmacêutico - CAF

**PROPRIETÁRIO**

NOME: Domingos Araújo Silva CPF 291.960.353-15

ENDEREÇO: **Rua Combatente Airton Arnaldo Alencar, s/n Lote 17, quadra 11 - Vila Canadá**

**ENDEREÇO DO IMÓVEL**

LOCALIZAÇÃO	<input checked="" type="checkbox"/> URBANO	<input type="checkbox"/> RURAL
BAIRRO: VILA CANADÁ		
TIPO DO IMÓVEL	<input checked="" type="checkbox"/> CASA	<input type="checkbox"/> PRÉDIO <input type="checkbox"/> CONJ. <input type="checkbox"/> GALPÃO <input type="checkbox"/> ESCOLA <input type="checkbox"/> OUTROS
TERRENO MURADO	<input checked="" type="checkbox"/> SIM	<input type="checkbox"/> NÃO

**CARACTERÍSTICA DO LOCAL ONDE A EDIFICAÇÃO ESTÁ INSERIDO:**

Iluminação Pública  Calçadas  Ruas com fácil acesso  Coleta de esgoto  
 Água encanada  Poço  Cisterna  Coleta de lixo

**ESTADO DE CONSERVAÇÃO DO IMÓVEL:**  excelente  bom  regular  ruim  péssimo

Quantos compartimentos há no imóvel informado: 8

**Compartilhamento existentes:** Indicar resumidamente com “X” apenas a situação: SIM ou NÃO.

- 01 - Hall de entrada;
- 02 - Hall de circulação;
- 03 - Escadas;
- 04 - Salas;
- 05 - Quartos;
- 06 - Banheiros;
- 07 - Cozinha;
- 08 - Outras dependências;
- 09 - Nas dependências externas;
- 10 - Garagem;

<input checked="" type="checkbox"/> SIM	<input type="checkbox"/> NÃO
<input checked="" type="checkbox"/> SIM	<input type="checkbox"/> NÃO
<input type="checkbox"/> SIM	<input checked="" type="checkbox"/> NÃO
<input checked="" type="checkbox"/> SIM	<input type="checkbox"/> NÃO
<input checked="" type="checkbox"/> SIM	<input type="checkbox"/> NÃO
<input checked="" type="checkbox"/> SIM	<input type="checkbox"/> NÃO
<input checked="" type="checkbox"/> SIM	<input type="checkbox"/> NÃO
<input checked="" type="checkbox"/> SIM	<input type="checkbox"/> NÃO
<input checked="" type="checkbox"/> SIM	<input type="checkbox"/> NÃO
<input checked="" type="checkbox"/> SIM	<input type="checkbox"/> NÃO

**INFORMAÇÃO COMPLEMENTAR**

**ESTADO GERAL DO IMÓVEL:**

a) Piso	<input checked="" type="checkbox"/> BOM	<input type="checkbox"/> REGULAR	<input type="checkbox"/> RUIM	<input type="checkbox"/> NÃO EXISTE
b) Telhado	<input checked="" type="checkbox"/> BOM	<input type="checkbox"/> REGULAR	<input type="checkbox"/> RUIM	<input type="checkbox"/> NÃO EXISTE
c) Parede	<input checked="" type="checkbox"/> BOM	<input type="checkbox"/> REGULAR	<input type="checkbox"/> RUIM	<input type="checkbox"/> NÃO EXISTE
d) Porta	<input checked="" type="checkbox"/> BOM	<input type="checkbox"/> REGULAR	<input type="checkbox"/> RUIM	<input type="checkbox"/> NÃO EXISTE
e) Janela	<input checked="" type="checkbox"/> BOM	<input type="checkbox"/> REGULAR	<input type="checkbox"/> RUIM	<input type="checkbox"/> NÃO EXISTE
f) Rodapé	<input checked="" type="checkbox"/> BOM	<input type="checkbox"/> REGULAR	<input type="checkbox"/> RUIM	<input type="checkbox"/> NÃO EXISTE
g) Pintura	<input checked="" type="checkbox"/> BOM	<input type="checkbox"/> REGULAR	<input type="checkbox"/> RUIM	<input type="checkbox"/> NÃO EXISTE
h) Instalações elétricas	<input checked="" type="checkbox"/> BOM	<input type="checkbox"/> REGULAR	<input type="checkbox"/> RUIM	<input type="checkbox"/> NÃO EXISTE
i) Instalações hidros sanitárias	<input checked="" type="checkbox"/> BOM	<input type="checkbox"/> REGULAR	<input type="checkbox"/> RUIM	<input type="checkbox"/> NÃO EXISTE

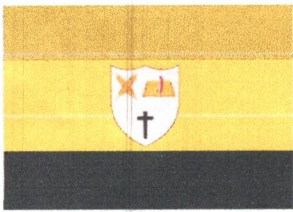

Descrição geral:

PERFEITO ESTADO

**CARACTERISTICAS DO IMÓVEL**

Cobertura  
MADEIRA E TELHA CERÂMICA

Alvenaria  
TIJOLO CERÂMICO

Pisos e Revestimentos  
PORCELANATO

Forro  
GESSO

Esquadrias  
ALUMINIO, VIDRO

Pinturas  
LATEX FOSCO

Ventilação  
MECANICA

**AVALIAÇÃO DO VALOR DA LOCAÇÃO DO IMÓVEL:**

Pela análise e vistoria realizada no presente imóvel e levando em conta a sua situação geral e a localização, atesto que o valor de mercado para a locação do mesmo foi avaliado no valor de até

**R\$ 2.000,00**

Data: 27/08/2024

Pedro Igor Carvalho Noleto  
Engenheiro Civil  
CREA-MA 11182402-0

PEDRO IGOR CARVALHO NOLETO  
ENGENHEIRO CIVIL CREA- MA 111824020-0



PREFEITURA MUNICIPAL DE  
**BARRA DO CORDA-MA**

SECRETARIA DE INFRAESTRUTURA



**Rua Isaac Martins, nº 371 - Centro - 65950-000 - Barra do Corda - MA**  
**CNPJ: 06.769.798/0001-17**

*Pedro Igor Carvalho Nolasco*  
Engenheiro Civil  
CREA-MA 11162/9200

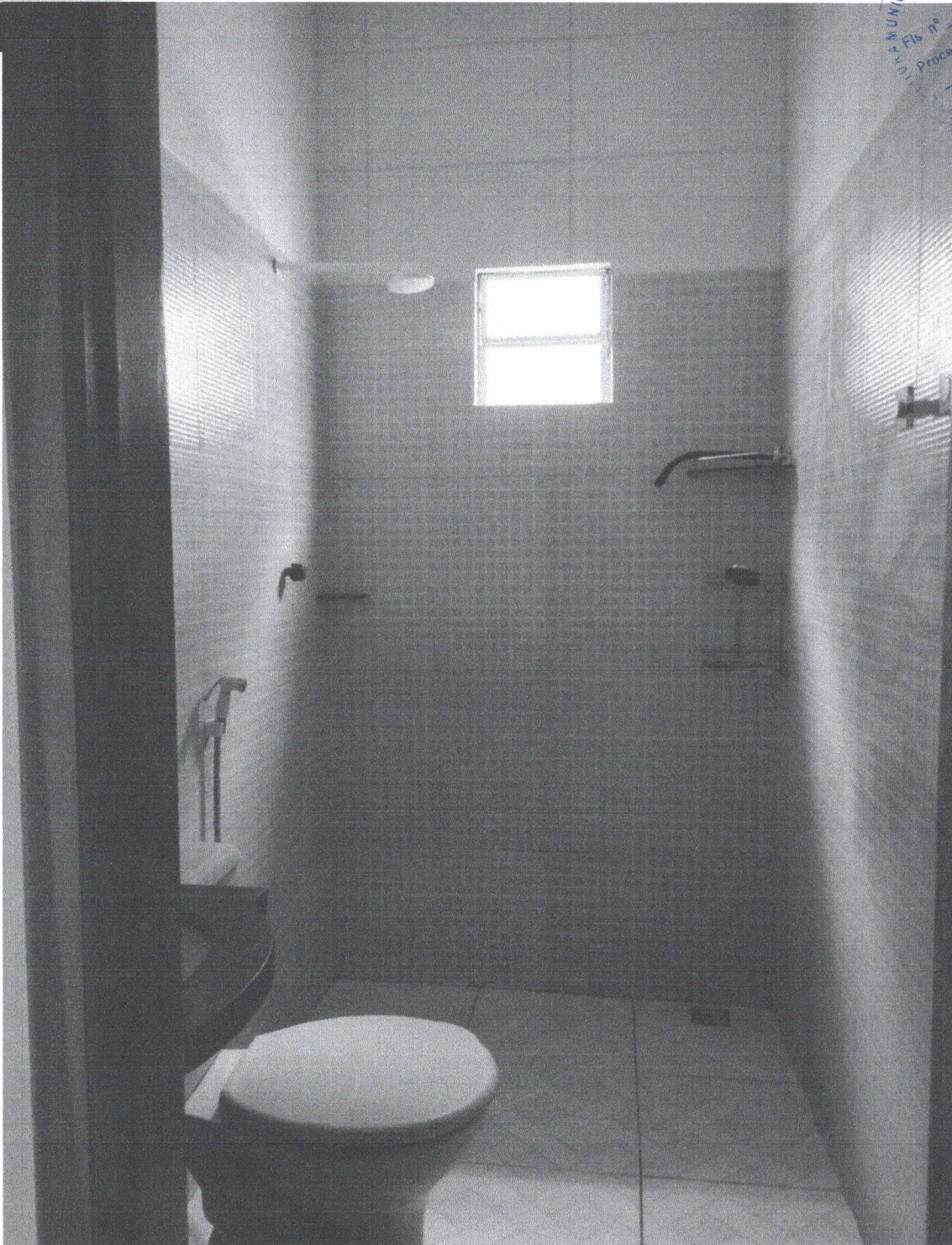



PREFEITURA MUNICIPAL DE  
**BARRA DO CORDA-MA**

SECRETARIA DE INFRAESTRUTURA

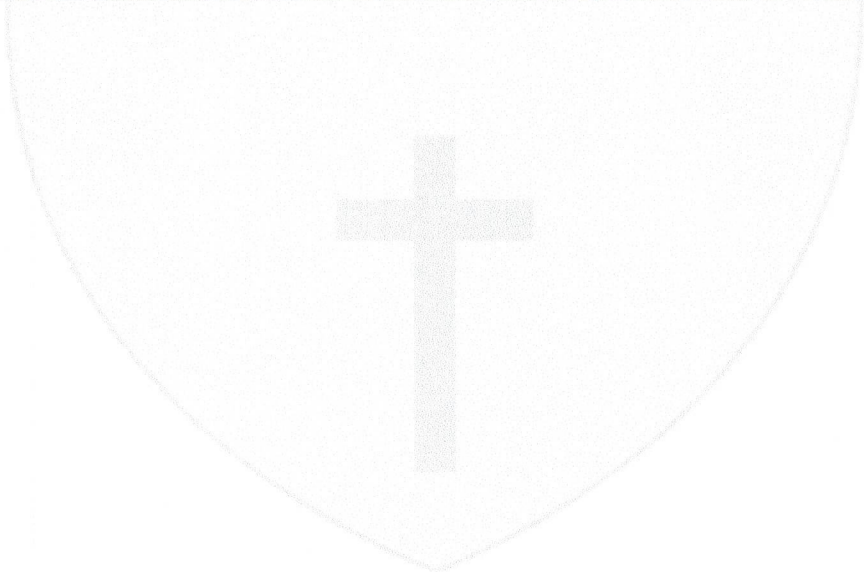

Rua Isaac Martins, nº 371 - Centro - 65950-000 - Barra do Corda - MA  
CNPJ: 06.769.798/0001-17

Pedro Igor Carneiro Nolasco  
Engenheiro Civil  
CREA-MA 11162492-0



PREFEITURA MUNICIPAL DE  
**BARRA DO CORDA-MA**

SECRETARIA DE INFRAESTRUTURA

MUNICÍPIO DE BARRA DO CORDA  
Nº 210  
2009  
SECRETARIA DE INFRAESTRUTURA  
CPL

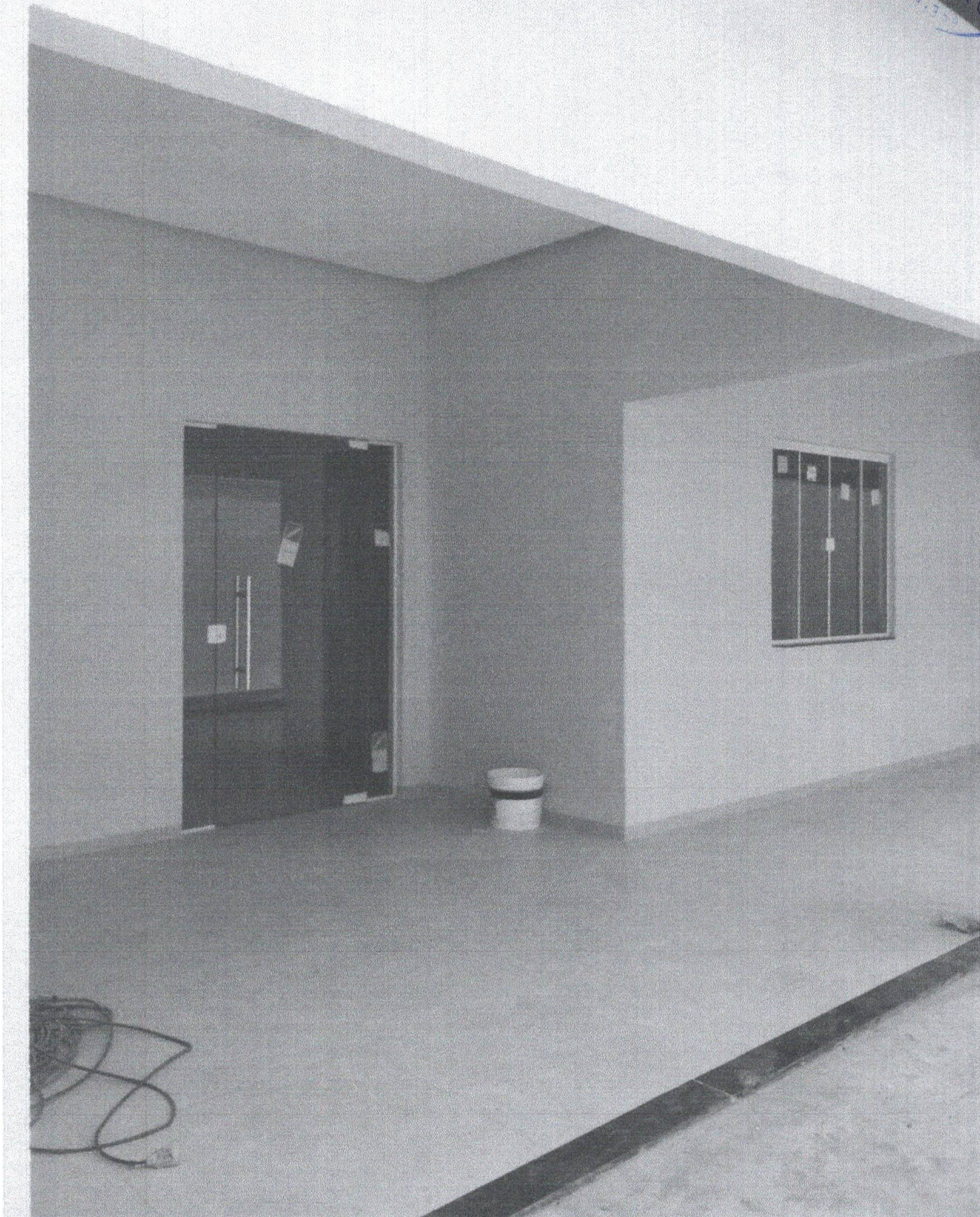

Rua Isaac Martins, nº 371 - Centro - 65950-000 - Barra do Corda - MA  
CNPJ: 06.769.798/0001-17

Pedro Igor Carneiro Nolasco  
Engenheiro Civil  
CREA-MA 11182920-0



















