



Classificação: Residencial Pleno		Tipo de Fornecedor: TRIFÁSICO	
Tensão Nominal Disp: 220 V Lim Min: 202 V Lim Max: 231 V			
MARIA DO ESPIRITO SANTO MOURA MATOS INSTALAÇÃO: 7382367 CPF: ***.401.85**-** R. PEDRO BRAGA, 112, CEP: 65950-000 CENTRO - BARRA DO CORDA - MA			
		Parceiro de Negócio 50360776	
		Conta Contrato 7382367	
Conta Mês	Vencimento	Total a Pagar	
02/2024	20/02/2024	R\$ 1.533,14	

Data das Leituras	Leitura Anterior	Leitura Atual	Nº de Dias	Próxima Leitura
	11/01/2024	09/02/2024	29	11/03/2024

NOTA FISCAL Nº 073731296 - SÉRIE 000 /
 DATA DE EMISSÃO: 09/02/2024
 Consulte pela Chave de Acesso em:
<https://dfe-portal.svrs.rs.gov.br/NF3E/Consulta>
 chave de acesso:
 21240206272793000184660000737312962023126839
 Protocolo de autorização: 3212400003659150 -
 09/02/2024 às 14:12:07

INFORMAÇÕES PARA O CLIENTE

- Períodos: Band. Tarif.: Verde : 12/01 - 09/02

Itens de Fatura	Quant.	Preço Unit.(R\$) com Tributos	Tarifa Unit.(R\$)	PIS/COFINS(R\$)	ICMS (R\$)	Valor(R\$)	Tributo	Base(R\$)	Alíquota(%)	Valor(R\$)
Consumo (kWh)	1.350	0,938659	0,718810	43,37	253,44	1.267,19	ICMS	1.267,19	20,0000	253,44
							PIS	1.013,75	0,7629	7,73
							COFINS	1.013,75	3,5153	35,64
TENS FINANCEIROS										
Op-lum Pub Pref Munic						237,00				
Multa						22,13				
Correção Monetária						2,40				
Juros						4,42				

CONSUMO

FEV/23		1117
MAR/23		1087
ABR/23		1028
MAI/23		1119
JUN/23		1205
JUL/23		1203
AGO/23		1382
SET/23		1415
OUT/23		1700
NOV/23		1440
DEZ/23		1754
JAN/24		1185
FEV/24		1350

Medidor	Grandeza	Posto Horário	Leitura Anterior	Leitura Atual	Const. Medidor	Consumo	Reservado ao Fisco				
30590084227	Consumo	ATIVO TOTAL	86.090	87.440	1,00	1.350 kWh	31C9.35BD.BC29.296F.A159.6AC7.EE24.0B47				
							Resolução ANEEL	Apresentação	Nº do Programa Social		
							3251/23	09/02/2024			

REAVISO DE VENCIMENTO

CENTRAL DE ATENDIMENTO
LIGUE GRÁTIS 116
 ATENDIMENTO GRATUITO 24 H
 Acesse o site: www.equatorialenergia.com.br
 @equatorial_ma @equatorialma @equatorial_ma

Ouvvidoria Equatorial: 0800 286 9803
 Ligação gratuita de telefonia fixa e móvel, de segunda à sexta, das 8h às 18h e das 18h às 19h.

Agência Nacional de Energia Elétrica (ANEEL) 167
 Ligação gratuita de telefonia fixa e móvel.

DIREITOS
 É direito do consumidor ou da central geradora de solicitar à distribuidora o detalhamento da apuração dos indicadores DFC, FIC, OMC e OCDF a qualquer tempo.
 É direito do consumidor ou da central geradora de receber uma compensação, caso sejam violados os limites de continuidade individualis relativos à unidade consumidora ou central geradora.

Conte com os nossos canais digitais e resolva tudo sem sair de casa, conheça:

O nosso Whatsapp, e fale com a Clara, para:

- Informar falta de energia
- Pedir a segunda via da fatura
- Cadastro de Tarifa Social Baixa Renda

(98) 2055-0116

E acesse o nosso site e baixe o nosso app, para:

- Solicitar troca de titularidade
- Solicitar religação
- Informar falta de energia

equatorialenergia.com.br



Classificação: Residencial Pleno		Tipo de Fornecedor: TRIFÁSICO	
Tensão Nominal Disp: 220 V Lim Min: 202 V Lim Max: 231 V			
MARIA DO ESPIRITO SANTO MOURA MATOS INSTALAÇÃO: 7382367 CPF: ***.401.85** R. PEDRO BRAGA, 112, CEP: 65950-000 CENTRO - BARRA DO CORDA - MA			
Parceiro de Negócio		50360776	
Conta Contrato		7382367	
Conta Mês	Vencimento	Total a Pagar	
03/2024	18/03/2024	R\$ 1.017,19	

Data das Leituras	Leitura Anterior	Leitura Atual	Nº de Dias	Próxima Leitura
	09/02/2024	11/03/2024	31	10/04/2024



NOTA FISCAL Nº 076525431 - SÉRIE 000 /
DATA DE EMISSÃO: 11/03/2024
Consulte pela Chave de Acesso em:
<https://dfe-portal.svrs.rs.gov.br/NF3E/Consulta-chave-de-acesso>:
21240306272793000184660000765254312038261537
Protocolo de autorização: 3212400006429191 -
11/03/2024 às 10:53:17

INFORMAÇÕES PARA O CLIENTE

• Períodos: Band. Tarif.: Verde : 10/02 - 11/03

Itens de Fatura	Quant.	Preço Unit.(R\$) com Tributos	Tarifa Unit.(R\$)	PIS/COFINS(R\$)	ICMS (R\$)	Valor(R\$)	Tributo	Base(R\$)	Alíquota(%)	Valor(R\$)
Consumo (kWh)	931	0,961536	0,718810	29,05	196,94	895,19	ICMS	895,19	22,0000	196,94
TENS FINANCEIROS							PIS	698,25	0,7419	5,18
Cip-Illum Pub Pref Munic						122,00	COFINS	698,25	3,4189	23,87
							CONSÓMIO kWh	MAR/23		1087
								ABR/23		1028
								MAI/23		1119
								JUN/23		1205
								JUL/23		1203
								AGO/23		1382
								SET/23		1415
								OUT/23		1700
								NOV/23		1440
								DEZ/23		1754
								JAN/24		1185
								FEV/24		1350
							MAR/24		931	
							<input type="checkbox"/> Ativo			

Medidor	Grandeza	Posto Horário	Leitura Anterior	Leitura Atual	Const. Medidor	Consumo	Reservado ao Fisco				
30590084227	Consumo	ATIVO TOTAL	87.440	88.371	1,00	931 kWh	BDDA.D47C.5D77.B253.E878.86CC.4934.92DF				
							Resolução ANEEL	Apresentação	Nº do Programa Social		
							3251/23	11/03/2024			

REAVISO DE VENCIMENTO

<p>CENTRAL DE ATENDIMENTO LIGUE GRÁTIS 116 ATENDIMENTO GRATUITO 24 H Atendimento em português e espanhol @equatorial.ma @equatorial.ma</p> <p>DIREITOS É direito do consumidor ou da central geradora de solicitar à distribuidora o detalhamento da apuração dos indicadores DIC, PIC, DNIC e ENIC em qualquer tempo. É direito do consumidor ou da central geradora de receber uma compensação, caso sejam violados os limites de continuidade individuais relativos à unidade consumidora ou central geradora.</p>	<p>Ouvvidoria Equatorial: 0800 286 9803 Ligação gratuita de telefones fixos e móveis, de segunda a sexta, das 8h às 12h e das 14h às 18h.</p> <p>Agência Nacional de Energia Elétrica (ANEEL) 167 Ligação gratuita de telefones fixos e móveis.</p>
--	--

Conte com os nossos canais digitais e resolva tudo sem sair de casa, conheça:

O nosso Whatsapp, e fale com a Clara, para:

- Informar falta de energia
- Pedir a segunda via da fatura
- Cadastro de Tarifa Social Baixa Renda

(98) 2055-0116

É acesse o nosso site e baixe o nosso app, para:

- Solicitar troca de titularidade
- Solicitar religação
- Informar falta de energia

equatorialenergia.com.br



Classificação: Residencial Pleno		Tipo de Fornecimento: TRIFÁSICO	
Tensão Nominal Disp: 220 V Lim Min: 202 V Lim Max: 231 V			
MARIA DO ESPIRITO SANTO MOURA MATOS INSTALAÇÃO: 7382367 CPF: ***.401.85** R. PEDRO BRAGA, 112, CEP: 65950-000 CENTRO - BARRA DO CORDA - MA			
Parceiro de Negócio		50360776	
Conta Contrato		7382367	
Conta Mês	Vencimento	Total a Pagar	
04/2024	17/04/2024	R\$ 1.372,24	

Data das Leituras	Leitura Anterior	Leitura Atual	Nº de Dias	Próxima Leitura
	11/03/2024	10/04/2024	30	10/05/2024

NOTA FISCAL Nº 079660149 - SÉRIE 000 /
 DATA DE EMISSÃO: 10/04/2024
 Consulte pela Chave de Acesso em:
<https://dfe-portal.svrs.rs.gov.br/NF3E/Consulta-chave-de-acesso>
 21240406272793000184660000796601492041590785
 Protocolo de autorização: 3212400009259772 -
 10/04/2024 às 14:19:13

INFORMAÇÕES PARA O CLIENTE

- Períodos: Band. Tarif.: Verde : 12/03 - 10/04

Itens de Fatura	Quant.	Preço Unit.(R\$) com Tributos	Tarifa Unit.(R\$)	PIS/COFINS(R\$)	ICMS (R\$)	Valor(R\$)	Tributo	Base(R\$)	Alíquota(%)	Valor(R\$)
Consumo (kWh)	1.241	0,953731	0,718810	31,16	260,39	1.183,58	ICMS	1.183,58	22,0000	260,39
TENS FINANCEIROS							PIS	923,19	0,6018	5,56
Cip-llum Pub Pref Munic						127,69	COFINS	923,19	2,7731	25,60
Multa						43,24				
Correção Monetária						6,38				
Juros						11,35				

CONSUNSO	ABR/23	1028
	MAI/23	1119
	JUN/23	1205
	JUL/23	1203
	AGO/23	1382
	SET/23	1415
	OUT/23	1700
	NOV/23	1440
	DEZ/23	1754
	JAN/24	1185
	FEV/24	1350
	MAR/24	931
ABR/24	1241	

Medidor	Grandeza	Posto Horário	Leitura Anterior	Leitura Atual	Const. Medidor	Consumo	Reservado ao Fisco				
30590084227	Consumo	ATIVO TOTAL	88.371	89.612	1,00	1.241 kWh	C11D.3121.87E0.24D4.4C09.BB29.B4B3.D505				
							Resolução ANEEL	Apresentação	Nº do Programa Social		
							3251/23	10/04/2024			

REAVISO DE VENCIMENTO

CENTRAL DE ATENDIMENTO
LIGUE GRÁTIS 116
 ATENDIMENTO GRATUITO 24 H
 Disponível em: 0800 286 9803
 @equatorial_ma

Ouvvidoria Equatorial: 0800 286 9803
 Ligação gratuita de telefones fixos e móveis, de segunda a sexta, das 8h às 18h e das 18h às 19h.

Agência Nacional de Energia Elétrica (ANEEL) 167
 Ligação gratuita de telefones fixos e móveis.

DIREITOS
 É direito do consumidor ou da central geradora de solicitar à distribuidora o detalhamento da aparelhagem dos indicadores DIC, TIC, OMC e OCM em qualquer tempo.
 É direito do consumidor ou da central geradora de receber uma compensação, caso sejam violados os limites de continuidade individual relativos à unidade consumidora ou central geradora.

Conte com os nossos canais digitais e resolva tudo sem sair de casa, conheça:

O nosso Whatsapp, e fale com a Clara, para:

- Informar falta de energia
- Pedir a segunda via da fatura
- Cadastro de Tarifa Social Baixa Renda

(98) 2055-0116

É acesse o nosso site e baixe o nosso app, para:

- Solicitar troca de titularidade
- Solicitar religação
- Informar falta de energia

equatorialenergia.com.br



Classificação: Residencial Pleno		Tipo de Fornecedor: TRIFÁSICO	
Tensão Nominal Disp: 220 V Lim Min: 202 V Lim Max: 231 V			
MARIA DO ESPIRITO SANTO MOURA MATOS INSTALAÇÃO: 7382367 CPF: ***.401.85** R. PEDRO BRAGA, 112, CEP: 65950-000 CENTRO - BARRA DO CORDA - MA			
Parceiro de Negócio		50360776	
Conta Contrato		7382367	
Conta Mês	Vencimento	Total a Pagar	
05/2024	17/05/2024	R\$ 1.289,38	

Data das Leituras	Leitura Anterior	Leitura Atual	Nº de Dias	Próxima Leitura
	10/04/2024	10/05/2024	30	11/06/2024



NOTA FISCAL Nº 082652013 - SÉRIE 000 /
DATA DE EMISSÃO: 10/05/2024
Consulte pela Chave de Acesso em:
<https://dfe-portal.svrs.rs.gov.br/NF3E/Consulta-chave-de-acesso>:
21240506272793000184666000826520132084828992
Protocolo de autorização: 2212400000536054 -
10/05/2024 às 11:49:52

INFORMAÇÕES PARA O CLIENTE

- Períodos: Band. Tarif.: Verde : 11/04 - 10/05

Itens de Fatura	Quant.	Preço Unit.(R\$) com Tributos	Tarifa Unit.(R\$)	PIS/COFINS(R\$)	ICMS (R\$)	Valor(R\$)	Tributo	Base(R\$)	Alíquota(%)	Valor(R\$)
Consumo (kWh)	1.201	0,967269	0,718810	42,84	255,57	1.161,69	ICMS	1.161,69	22,0000	255,57
TENS FINANCEIROS							PIS	906,12	0,8430	7,64
Cip-Illum Pub Pref Munic						127,69	COFINS	906,12	3,8844	35,20

CONSUMO	MAI/23	1119
	JUN/23	1205
	JUL/23	1203
	AGO/23	1382
	SET/23	1415
	OUT/23	1700
	NOV/23	1440
	DEZ/23	1754
	JAN/24	1185
	FEV/24	1350
	MAR/24	931
	ABR/24	1241
MAI/24	1201	

Medidor	Grandeza	Posto Horário	Leitura Anterior	Leitura Atual	Const. Medidor	Consumo	Reservado ao Fisco			
30590084227	Consumo	ATIVO TOTAL	89.612	90.813	1,00	1.201 kWh	D71F.D0BD.560B.3E19.FFEE.F476.83DF.5C78			
Resolução ANEEL							Apresentação		Nº do Programa Social	
3251/23							10/05/2024			

REAVISO DE VENCIMENTO

CENTRAL DE ATENDIMENTO
LIGUE GRÁTIS 116
ATENDIMENTO GRATUITO 24 H
@equatorialma @equatorialma @equatorialma

Ouvidoria Equatorial: 0800 286 9803
Ligação gratuita de telefones fixos e móveis, de segunda a sexta, das 8h às 12h e das 14h às 18h.

Agência Nacional de Energia Elétrica (ANEEL) 167
Ligação gratuita de telefones fixos e móveis.

DIREITOS
É direito do consumidor ou do central gerador de solicitar à distribuidora o detalhamento da apuração dos indicadores DMC, PIC, DMBC e DICRI a qualquer tempo.
É direito do consumidor ou do central gerador de receber uma compensação, caso sejam violados os limites de continuidade individualis relativos à unidade consumidora ou central gerador.

Conte com os nossos canais digitais e resolva tudo sem sair de casa, conheça:

O nosso Whatsapp, e fale com a Clara, para:

- Informar falta de energia
- Pedir a segunda via da fatura
- Cadastro de Tarifa Social Baixa Renda

(98) 2055-0116

E acesse o nosso site e baixe o nosso app, para:

- Solicitar troca de titularidade
- Solicitar religação
- Informar falta de energia

equatorialenergia.com.br



DANF3E - DOCUMENTO AUXILIAR DA NOTA FISCAL DE ENERGIA ELÉTRICA ELETRÔNICA

Equatorial Maranhão Distribuidora de Energia S.A.CNPJ: 06.272.793/0001-84 | Insc. Estadual: 120.515.11-3
Alameda A, Qd SQS, nº100, Loteamento Quitandinha,
Altos do Calhau - São Luís - MA CEP: 65.070-9002ª Via
Página 1/1

Classificação: Residencial Pleno	Tipo de Fornecedor: TRIFÁSICO
----------------------------------	-------------------------------

Tensão Nominal Disp: 220 V	Lim Min: 202 V	Lim Max: 231 V
----------------------------	----------------	----------------

MARIA DO ESPIRITO SANTO MOURA MATOS
INSTALAÇÃO: 7382367
CPF: ***.401.85**
R. PEDRO BRAGA, 112, CEP: 65950-000 CENTRO -
BARRA DO CORDA - MA

Parceiro de Negócio
50360776
Conta Contrato
7382367

Conta Mês	Vencimento	Total a Pagar
06/2024	18/06/2024	R\$ 1.624,90

Data das Leituras	Leitura Anterior	Leitura Atual	Nº de Dias	Próxima Leitura
	10/05/2024	11/06/2024	32	11/07/2024



NOTA FISCAL Nº 085855406 - SÉRIE 000 /
DATA DE EMISSÃO: 11/06/2024
Consulte pela Chave de Acesso em:
<https://dfe-portal.svrs.rs.gov.br/NF3E/Consulta>
chave de acesso:
21240606272793000184660000858554062050159708
Protocolo de autorização: 3212400011668459 -
11/06/2024 às 14:09:08

INFORMAÇÕES PARA O CLIENTE	
• Períodos: Band. Tarif.: Verde : 11/05 - 11/06	

Itens de Fatura	Quant.	Preço Unit.(R\$) com Tributos	Tarifa Unit.(R\$)	PIS/COFINS(R\$)	ICMS (R\$)	Valor(R\$)	Tributo	Base(R\$)	Alíquota(%)	Valor(R\$)
Consumo (kWh)	1.356	0,979196	0,718810	60,98	292,11	1.327,79	ICMS	1.327,79	22,0000	292,11
							PIS	1.035,68	1,0501	10,87
							COFINS	1.035,68	4,8379	50,11

RENTES FINANCEIROS
Cip-llum Pub Pref Munic 237,00
Multa 46,90
Correção Monetária
Juros 10,99

C O N S U M O	Mês	Valor
	JUN/23	1205
	JUL/23	1203
	AGO/23	1382
	SET/23	1415
	OUT/23	1700
	NOV/23	1440
	DEZ/23	1754
	JAN/24	1185
	FEV/24	1350
	MAR/24	931
	ABR/24	1241
	MAI/24	1201
	JUN/24	1356

Ativo

Medidor	Grandeza	Posto Horário	Leitura Anterior	Leitura Atual	Const. Medidor	Consumo	Reservado ao Fisco				
30590084227	Consumo	ATIVO TOTAL	90.813	92.169	1,00	1.356 kWh	3744.5B33.3E5B.97ED.B047.228F.6DA9.E221				
							Resolução ANEEL	Apresentação	Nº do Programa Social		
							3251/23	11/06/2024			

REAVISO DE VENCIMENTO

<p>CENTRAL DE ATENDIMENTO LIGUE GRÁTIS 116 ATENDIMENTO GRATUITO 24 H Atendimento exclusivo para consumidores residenciais e comerciais. @equatorial.ma @equatorial.ma</p>	<p>Ouvvidoria Equatorial: 0800 286 9803 Ligação gratuita de telefones fixos e móveis, de segunda a sexta, das 9h às 17h e das 18h às 19h.</p> <p>Agência Nacional de Energia Elétrica (ANEEL) 167 Ligação gratuita de telefones fixos e móveis.</p> <p>DIRETOS É direito do consumidor ou da central geradora de solicitar à distribuidora o detalhamento da apuração dos indicadores DMC, FIC, DMIC e DICIPI a qualquer tempo. É direito do consumidor ou da central geradora de receber uma compensação, caso sejam violados os limites de continuidade individuais relativos à unidade consumidora ou central geradora.</p>
---	---

<p>Conte com os nossos canais digitais e resolva tudo sem sair de casa, conheça:</p>	<p>• Nosso Whatsapp, e fale com a Clara, para: • Informar falta de energia • Pedir a segunda via da fatura • Cadastro de Tarifa Social Baixa Renda (98) 2055-0116</p>	<p>• Acesse o nosso site e baixe o nosso app, para: • Solicitar troca de titularidade • Solicitar religação • Informar falta de energia equatorialenergia.com.br</p>
--	---	--

Nome do Cliente: MARIA DO ESPIRITO SANTO MOURA MATOS

C.C: 7382367

Unidade de Leitura: BD06B001

Competência: 06/2024

Vencimento:

Valor cobrado (R\$): 1.624,90

FATURA ARRECADADA - NÃO RECEBER



Classificação: Residencial Pleno		Tipo de Fornecimento: TRIFÁSICO	
Tensão Nominal Disp: 220 V Lim Min: 202 V Lim Max: 231 V			
MARIA DO ESPIRITO SANTO MOURA MATOS INSTALAÇÃO: 7382367 CPF: ***.401.85-*** R. PEDRO BRAGA, 112, CEP: 65950-000 CENTRO - BARRA DO CORDA - MA			
Parceiro de Negócio		50360776	
Conta Contrato		7382367	
Conta Mês	Vencimento	Total a Pagar	
07/2024	18/07/2024	R\$ 1.293,47	

Data das Leituras	Leitura Anterior	Leitura Atual	Nº de Dias	Próxima Leitura
	11/06/2024	11/07/2024	30	12/08/2024



NOTA FISCAL Nº 088848486 - SÉRIE 000 /
DATA DE EMISSÃO: 11/07/2024
Consulte pela Chave de Acesso em:
<https://dfe-portal.svrs.rs.gov.br/NF3E/Consulta>
chave de acesso:
21240706272793000184660000888484862004441315
Protocolo de autorização: 3212400014578410 -
14/07/2024 às 22:19:49

INFORMAÇÕES PARA O CLIENTE

● Períodos: Band. Tarif.: Verde : 12/06 - 30/06 Amarela : 01/07 - 11/07 ● Bandeira Tarifária Amarela Jul/24 custo adicional de R\$ 1,885 a cada 100 kWh

Itens de Fatura	Quant.	Preço Unit.(R\$) com Tributos	Tarifa Unit.(R\$)	PIS/COFINS(R\$)	ICMS (R\$)	Valor(R\$)	Tributo	Base(R\$)	Alíquota(%)	Valor(R\$)
Consumo (kWh)	1.152	0,977934	0,718810	50,67	247,85	1.126,58	ICMS	1.137,41	22,0000	250,23
Adicional Bandeira				0,49	2,38	10,83	PIS	887,18	1,0286	9,12
							COFINS	887,18	4,7391	42,04

ITENS FINANCEIROS	Valor(R\$)
Cip-Illum Pub Pref Munic	127,69
Multa	26,55
Correção Monetária	0,50
Juros	1,32

CONSUMO kWh	Valor(R\$)
JUL/23	1203
AGO/23	1382
SET/23	1415
OUT/23	1700
NOV/23	1440
DEZ/23	1754
JAN/24	1185
FEV/24	1350
MAR/24	931
ABR/24	1241
MAI/24	1201
JUN/24	1356
JUL/24	1152

Medidor	Grandeza	Posto Horário	Leitura Anterior	Leitura Atual	Const. Medidor	Consumo
30590084227	Consumo	ATIVO TOTAL	92.169	93.321	1,00	1.152 kWh

Reservado ao Fisco		
3AD1.4ECB.5EFD.C537.F93D.7FB1.A31E.DE28		
Resolução ANEEL	Apresentação	Nº do Programa Social
3251/23	11/07/2024	

REAVISO DE VENCIMENTO

CENTRAL DE ATENDIMENTO
LIGUE GRÁTIS 116
ATENDIMENTO GRATUITO 24h
Ativar o serviço de atendimento gratuito
@equatorial.ma @equatorial.ma @equatorial.ma

DIREITOS
É direito do consumidor ou da central geradora de solicitar à distribuidora o detalhamento da apuração dos indicadores DIC, FIC, DMIC e DICRI a qualquer tempo.
É direito do consumidor ou da central geradora de receber uma compensação, caso sejam violados os limites de continuidade individuais relativos à unidade consumidora ou central geradora.

Ouvidoria Equatorial: 0800 286 9803
Localização gratuita de telefone fixo e móvel, de segunda a sexta, das 8h às 17h e das 14h às 18h.

Agência Nacional de Energia Elétrica (ANEEL) 167
Ligação gratuita de telefone fixo e móvel.

Conte com os nossos canais digitais e resolva tudo sem sair de casa, conheça:

O nosso Whatsapp, e fale com a Clara, para:



- Informar falta de energia
- Pedir a segunda via da fatura
- Cadastro de Tarifa Social Baixa Renda

(98) 2055-0116

É acesse o nosso site e baixe o nosso app, para:

- Solicitar troca de titularidade
- Solicitar religação
- Informar falta de energia

equatorialenergia.com.br

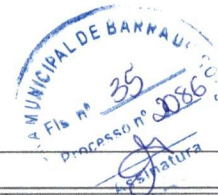

Classificação: Residencial Pleno		Tipo de Fornecedor: TRIFÁSICO	
Tensão Nominal Disp: 220 V Lim Min: 202 V Lim Max: 231 V			
MARIA DO ESPIRITO SANTO MOURA MATOS INSTALAÇÃO: 7382367 CPF: ***.401.85**-** R. PEDRO BRAGA, 112, CEP: 65950-000 CENTRO - BARRA DO CORDA - MA		Parceiro de Negócio 50360776	
		Conta Contrato 7382367	
Conta Mês	Vencimento	Total a Pagar	
08/2024	19/08/2024	R\$ 1.180,87	

Data das Leituras	Leitura Anterior	Leitura Atual	Nº de Dias	Próxima Leitura
	11/07/2024	12/08/2024	32	11/09/2024

NOTA FISCAL Nº 091731081 - SÉRIE 000 /
 DATA DE EMISSÃO: 12/08/2024
 Consulte pela Chave de Acesso em:
<https://dfe-portal.svrs.rs.gov.br/NF3E/Consulta>
 chave de acesso:
 21240806272793000184660000917310812014589717
 Protocolo de autorização: 3212400017391688 -
 12/08/2024 às 14:08:09

INFORMAÇÕES PARA O CLIENTE

• Períodos: Band. Tarif.: Amarela : 12/07 - 31/07 Verde : 01/08 - 12/08

Itens de Fatura	Quant.	Preço Unit.(R\$) com Tributos	Tarifa Unit.(R\$)	PIS/COFINS(R\$)	ICMS (R\$)	Valor(R\$)	Tributo	Base(R\$)	Aliquota(%)	Valor(R\$)
Consumo (kWh)	1.088	0,952399	0,718810	26,19	227,96	1.036,21	ICMS	1.053,18	22,0000	231,69
Adicional Bandeira				0,43	3,73	16,97	PIS	821,49	0,5778	4,75
							COFINS	821,49	2,6625	21,87
ITENS FINANCEIROS										
Cip-Ilum Pub Pref Munic						127,69				

CONSÚM O kWh	AGO/23	1382
	SET/23	1415
	OUT/23	1700
	NOV/23	1440
	DEZ/23	1754
	JAN/24	1185
	FEV/24	1350
	MAR/24	931
	ABR/24	1241
	MAI/24	1201
JUN/24	1356	
JUL/24	1152	
AGO/24	1088	

Medidor	Grandeza	Posto Horário	Leitura Anterior	Leitura Atual	Const. Medidor	Consumo	Reservado ao Fisco				
30590084227	Consumo	ATIVO TOTAL	93.321	94.409	1.00	1.088 kWh	561D.A47C.B558.F182.AOCE.18E1.1ED8.FCC9				
							Resolução ANEEL	Apresentação	Nº do Programa Social		
							3251/23	12/08/2024			

PREAVISO DE VENCIMENTO

não pagamento dos débitos até 27/08/2024 implicará na suspensão do fornecimento de energia. Havendo suspensão do fornecimento será cobrado o custo de disponibilidade ou consumo de energia, o que for maior. Após 02 ciclos de faturamento contados da suspensão, o contrato poderá ser encerrado. Para religação será necessário pagar uma taxa e faturas em aberto. Caso efetuado efetuado o pagamento, favor desconsiderar.

Débitos Anteriores:	
MÊS/ANO	VALOR
07/2024	1.293,47

REAVISO DE VENCIMENTO

Consta em nosso sistema contat@s em atraso. Confira sua situação abaixo.

CENTRAL DE ATENDIMENTO
LIGUE GRÁTIS 116
 ATENDIMENTO GRATUITO 24 H
Ativar o celular em: www.equatorialenergia.com.br
@equatorialma @equatorialma @equatorialma

Ouvidoria Equatorial: 0800 286 9803
Ligação gratuita de telefones fixos e móveis, de segunda a sexta, das 8h às 17h e das 14h às 18h.

Agência Nacional de Energia Elétrica (ANEEL) 167
Ligação gratuita de telefones fixos e móveis.

DIREITOS
 É direito do consumidor ou da central geradora de solicitar à distribuidora o detalhamento da apuração dos indicadores DIC, PIC, DMIC e DICRI a qualquer tempo.
 É direito do consumidor ou da central geradora de receber uma compensação, caso sejam violados os limites de continuidade individual relativos à unidade consumidora ou central geradora.

Conte com os nossos canais digitais e resolva tudo sem sair de casa, conheça:

o nosso Whatsapp, e fale com a Clara, para:

- Informar falta de energia
- Pedir a segunda via da fatura
- Cadastro de Tarifa Social Baixa Renda

(98) 2055-0116

E acesse o nosso site e baixe o nosso app, para:

- Solicitar troca de titularidade
- Solicitar religação
- Informar falta de energia

equatorialenergia.com.br

SISBB - SISTEMA DE INFORMACOES BANCO DO BRASIL
10/05/2024 - AUTOATENDIMENTO - 08.13.40
0782X00782 SEGUNDA VIA 0001

Abri/2024
MUNICÍPIO DE BARRA
Fls. nº 36
Processo nº 2086
Assinatura

COMPROVANTE DE PAGAMENTO

CLIENTE: TRIBUTOS PREF BARRA CORDA
AGENCIA: 0782-X CONTA: 561-4

=====
Convenio CIA AGUAS E ESGOTOS DO MA
Codigo de Barras 82630000000-5 53980002902-4
00669060201-3 04202400003-8
Data do pagamento 09/05/2024
Valor Total 53,98
=====

DOCUMENTO: 050910
AUTENTICACAO SISBB: 9.DC3.2B3.32E.A2B.3B2

Mês de Referência:

04/2024

Vencimento:

27/04/2024

Número:

6690602

Dados do Cliente:

JOSIMAR PARRIAD MATOS
CPF/CNPJ: 0**6**3**-*6
R PEDRO BRAGA, NUMERO, 00112 - HABITADO - CENTRO, 65950000, MA

Dados Cadastrais:

Inscrição: 902.0900.0260.000000761.000 Município: BARRA DO CORDA
Sub-Categoria: RESIDENCIAL Área: 100 Categoria: RESIDENCIAL
Economias: R001 TARIFA CAEMA

Dados da Medição:

Consumo Medido: 0000013 Leitura Anterior: 007562
Consumo Faturado: 000013 Data Leitura Anterior: 10/02/2024
Média: 000041 Leitura Atual: 007575
Dias Consumo: 30 Data Leitura Atual: 11/03/2024
Hidrômetro: A035541495

Dados de Faturamento:

Descrição	Consumo	Tarifa(R\$)	Valor(R\$)
AGUA ATE 10 M3 POR UNIDADE	10		33,58
AGUA	3	6,80	20,40
TOTAL ÁGUA			53,98

Total a Pagar: 53,98

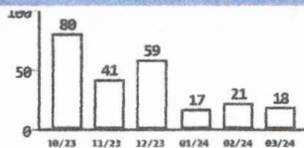
Histórico de Consumo de Água:**QR CODE para Pagamento via PIX:****Aviso:****Mensagem:**

O não pagamento até o vencimento implicará em Multa de 2% e Juros de 0,5% a.m.

IMPORTANTE

A CAEMA declara que as faturas relativas ao ano de 2023 encontram-se quitadas, ressalvados eventuais débitos existentes em razão do parcelamento de dívidas judiciais, campanha fique em dia com a CAEMA e as exceções previstas na Lei nº 12.007/2000.

QUALIDADE DA ÁGUA DISTRIBUÍDA AO CONSUMIDOR

Decreto Presidencial 5440/05 e Portaria GM/MS Nº 888, 4 de maio de 2021- Anexo XX

Parâmetro	Q1	Tempo (min)	Q2	Q3	Q4
Ph	37	37	37	37	37
PH	39	39	39	39	39
TH	39	39	39	39	39

Matrícula:

6690602

Localização:

09.0900.902.0260.000000761

Município:

BARRA DO CORDA

Mês de Referência:

04/2024

Vencimento:

27/04/2024

Total a Pagar:

53,98

82630000000-5 53980002902-4 00669060201-3 04202400003-8



maio/2024
MUNICÍPIO DE BARRA D'ÁGUA
CIA Nº 38
INSCRIÇÃO 2086
Assinatura

SISBB - SISTEMA DE INFORMACOES BANCO DO BRASIL
13/06/2024 - AUTOATENDIMENTO - 08.12.18
0782X00782 SEGUNDA VIA 0001

COMPROVANTE DE PAGAMENTO

CLIENTE: TRIBUTOS PREF BARRA CORDA
AGENCIA: 0782-X CONTA: 561-4

=====
Convenio CIA AGUAS E ESGOTOS DO MA
Codigo de Barras 82630000000-5 50040002902-0
00669060201-3 05202470003-2
Data do pagamento 12/06/2024
Valor Total 50,04

DOCUMENTO: 061211
AUTENTICACAO SISBB: 6.FB6.3A9.191.36A.977

Nº de Referência: 05/2024 Vencimento: 27/05/2024 Matrícula: 6690602

Dados do Cliente:

JOSIMAR PARRIAO MATOS
CPF/CNPJ: 0**6**3**-**6
R PEDRO BRAGA, NUMERO, 00112 - HABITADO - CENTRO, 65950000, MA

Dados Cadastrais:

Inscrição: 902.0900.0260.00000761.000 Município: BARRA DO CORDA
Sub-Categoria: RESIDENCIAL Área: 100 Categoria: RESIDENCIAL
Economias: R001 TARIFA CAEMA

Dados da Medição:

Consumo Medido: 000012 Leitura Anterior: 007575
Consumo Faturado: 000012 Data Leitura Anterior: 11/03/2024
Média: 000039 Leitura Atual: 007587
Dias Consumo: 30 Data Leitura Atual: 10/04/2024
Hidrômetro: A03S541495

Dados de Faturamento:

Descrição	Consumo	Tarifa(R\$)	Valor(R\$)
ÁGUA ATÉ 10 M3 POR UNIDADE	10		33,58
ÁGUA	2	6,80	13,60
TOTAL ÁGUA			47,18
MULTA POR IMPONTUALIDADE	1/1		2,27
JUROS DE MORA	1/1		0,59

NÚMERO DE CONTROLE: 18788864

Total a Pagar: 50,04

Histórico de Consumo de Água:

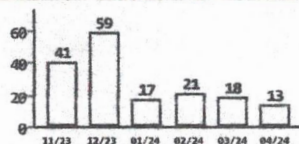

QR CODE para Pagamento via PIX:

Aviso:

Mensagem:

O não pagamento até o vencimento implicará em Multa de 2% e Juros de 0,5% a.m.

IMPORTANTE

QUALIDADE DA ÁGUA DISTRIBUÍDA AO CONSUMIDOR

Decreto Presidencial 5440/05 e Portaria GM/MS Nº888, 4 de maio de 2021- Anexo XX

Parâmetros	Crit	Tolerância (A/N/D)	Outro Resultado	Critérios Totais	Boleto (crit. ou)
Exigido	37	37	37	37	37
Resultados	38	38	38	38	38
Em Conformidade	38	38	38	38	38

Matrícula: 6690602 Localização: 09.0900.902.0260.00000761 Município: BARRA DO CORDA

Mês de Referência: 05/2024 Vencimento: 27/05/2024 Total a Pagar: 50,04

8263000000-5 50040002902-0 00669060201-3 05202470003-2



Junho/2024



SISBB - SISTEMA DE INFORMACOES BANCO DO BRASIL
19/07/2024 - AUTOATENDIMENTO - 09.50.06
0782X00782 SEGUNDA VIA 0001

COMPROVANTE DE PAGAMENTO

CLIENTE: TRIBUTOS PREF BARRA CORDA
AGENCIA: 0782-X CONTA: 561-4

Convenio CIA AGUAS E ESGOTOS DO MA
Codigo de Barras 82610000000-7 56290002902-5
00669060201-3 06202450003-5
Data do pagamento 18/07/2024
Valor Total 56,29

DOCUMENTO: 071802
AUTENTICACAO SISBB: D.D1B.62E.54D.A50.CE2

Mês de Referência: 06/2024
Vencimento: 27/06/2024
Matrícula: 6690602

Dados do Cliente:
JOSIMAR PARRIAO MATOS
CPF/CNPJ:0**6**3**-**6
R PEDRO BRAGA, NUMERO, 00112 - HABITADO - CENTRO, 65950000, MA

Dados Cadastrais:
Inscrição: 902.0900.0260.00000761.000 Município: BARRA DO CORDA
Sub-Categoria: RESIDENCIAL Área: 100 Categoria: RESIDENCIAL
Economias: R001 TARIFA CAEMA

Dados da Medição:
Consumo Medido: 0000013 Leitura Anterior: 007587
Consumo Faturado: 000013 Data Leitura Anterior: 10/04/2024
Média: 000038 Leitura Atual: 007600
Dias Consumo: 30 Data Leitura Atual: 10/05/2024
Hidrômetro: A035541495

Dados de Faturamento:

Descrição	Consumo	Tarifa(R\$)	Valor(R\$)
AGUA ATE 10 M3 POR UNIDADE	10		33,58
AGUA	3	6,80	20,40
TOTAL ÁGUA			53,98
MULTA POR IMPONTUALIDADE	1/1		1,81
JUROS DE MORA	1/1		0,50

Total a Pagar: 56,29

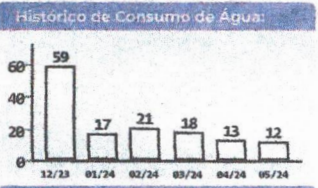

QR CODE para Pagamento via PIX

Aviso: Mensagem:
O não pagamento até o vencimento implicará em Multa de 2% e Juros de 0,5% a.m.

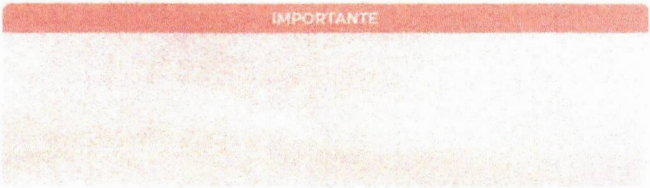

QUALIDADE DA ÁGUA DISTRIBUÍDA AO CONSUMIDOR
Decreto Presidencial 5442/05 e Portaria GM/MS N°889, 4-de maio de 2021- Anexo XI

Parâmetros	QP	Norma ONS	Cloro Residual	Salinidade Total	Acidez (pH)
Parâmetros	37	37	37	37	37
Residual	37	37	37	37	37
Em conformidade	37	37	37	37	37

Matrícula: 6690602 Localização: 09.0900.902.0260.00000761 Município: BARRA DO CORDA
Mês de Referência: 06/2024 Vencimento: 27/06/2024 Total a Pagar: 56,29

8261000000-7 56290002902-5 00669060201-3 06202450003-5



NÚMERO DE CONTROLE: 10994606

Julho / 2024

SISBB - SISTEMA DE INFORMACOES BANCO DO BRASIL
02/08/2024 - AUTOATENDIMENTO - 08.13.46
0782X00782 SEGUNDA VIA 0001

COMPROVANTE DE PAGAMENTO

CLIENTE: TRIBUTOS PREF BARRA CORDA
AGENCIA: 0782-X CONTA: 561-4

=====
Convenio CIA AGUAS E ESGOTOS DO MA
Codigo de Barras 82650000004-5 84210002902-9
00669060201-3 07202430003-9
Data do pagamento 01/08/2024
Valor Total 484,21
=====

DOCUMENTO: 080109
AUTENTICACAO SISBB: 5.FB6.196.835.95E.CF5



Mês de Referência: 07/2024
Vencimento: 27/07/2024
Matrícula: 6690602



Dados do Cliente:

JOSIMAR PARRIAO MATOS
CPF/CNPJ: 0**6**3**-**6
R PEDRO BRAGA, NUMERO, 00112 - HABITADO - CENTRO, 65950000, MA.

Dados Cadastrais:

Inscrição: 902.0900.0260.000000761.000 Município: BARRA DO CORDA
Sub-Categoria: RESIDENCIAL Área: 100 Categoria: RESIDENCIAL
Economias: R001 TARIFA CAEMA

Dados da Medição:

Consumo Medido: 000050 Leitura Anterior: 007600
Consumo Faturado: 000050 Data Leitura Anterior: 10/05/2024
Média: 000037 Leitura Atual: 007650
Dias Consumo: 31 Data Leitura Atual: 10/06/2024
Hidrômetro: A035541495

Dados de Faturamento:

Descrição	Consumo	Tarifa(R\$)	Valor(R\$)
AGUA ATE 10 M3 POR UNIDADE	10		33,58
AGUA	10	6,80	68,00
AGUA	10	10,77	107,70
AGUA	20	13,68	273,60
TOTAL ÁGUA			482,88
MULTA POR IMPONTUALIDADE	1/1		1,07
JUROS DE MORA	1/1		0,26

Total a Pagar: 484,21

Histórico de Consumo de Água:

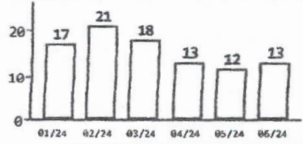

QR CODE para Pagamento via PIX:

Aviso:

Mensagem:

O não pagamento até o vencimento implicará em Multa de 2% e Juros de 0,5% a.m.

IMPORTANTE

QUALIDADE DA ÁGUA DISTRIBUÍDA AO CONSUMIDOR

Decreto Presidencial 5460/05 e Portaria GM/MS N°888, 4 de maio de 2023- Anexo XX

Parâmetro	Zin	Turbidez Cor20	Cloro Residual	Quilômetros por Litro	Exatidão Medida
Tapal	37	37	37	37	37
Resizal	38	38	38	38	38
Ex. Quilômetros por Litro	38	38	38	38	38

Matrícula: 6690602
Localização: 09.0900.902.0260.000000761
Município: BARRA DO CORDA

Mês de Referência: 07/2024
Vencimento: 27/07/2024
Total a Pagar: 484,21

82650000004-5 84210002902-9 00669060201-3 07202430003-9





PREFEITURA MUNICIPAL DE
BARRA DO CORDA-MA



“LAUDO TÉCNICO DE VISTORIA E AVALIAÇÃO”

ÓRGÃO REQUISITANTE
SECRETARIA MUNICIPAL DE ASSISTENCIA SOCIAL

PROPRIETÁRIO

NOME: MARIA DO ESPÍRITO SANTO

MOURA MATOS

CPF: 804.401.853-00

ENDEREÇO: RUA CELSO MAGALHÃES Nº 22, QD 4 CEP:65041-810, BAIRRO FILIPINHO, SÃO LUÍS – MA.

ENDEREÇO DO IMÓVEL

LOCALIZAÇÃO	<input checked="" type="checkbox"/> URBANO	<input type="checkbox"/> RURAL
BAIRRO: CENTRO		
ENDEREÇO: RUA PEDRO BRAGA	Nº 112	
TIPO DO IMÓVEL	<input checked="" type="checkbox"/> CASA	<input type="checkbox"/> PRÉDIO <input type="checkbox"/> CONJ. <input type="checkbox"/> GALPÃO <input type="checkbox"/> ESCOLA <input type="checkbox"/> OUTROS
TERRENO MURADO	<input checked="" type="checkbox"/> SIM	<input type="checkbox"/> NÃO

CARACTERÍSTICA DO LOCAL ONDE A EDIFICAÇÃO ESTÁ INSERIDO:

Iluminação Pública Calçadas Ruas com fácil acesso Coleta de esgoto
 Água encanada Poço Cisterna Coleta de lixo

ESTADO DE CONSERVAÇÃO DO IMÓVEL: excelente bom regular ruim
 péssimo

Quantos compartimentos há no imóvel informado: 12

Compartilhamento existentes: Indicar resumidamente com “X” apenas a situação: SIM ou NÃO.

- 01 - Hall de entrada
- 02 - Hall de circulação
- 03 - Escadas
- 04 - Salas
- 05 - Quartos
- 06 - Banheiros
- 07 - Cozinha
- 08 - Outras dependências
- 09 - Nas dependências externas
- 10 - Garagem

SIM
 SIM
 SIM
 SIM
 SIM
 SIM
 SIM
 SIM
 SIM
 SIM
 SIM

NÃO
 NÃO
 NÃO
 NÃO
 NÃO
 NÃO
 NÃO
 NÃO
 NÃO
 NÃO
 NÃO

INFORMAÇÃO COMPLEMENTAR

ESTADO GERAL DO IMÓVEL:

a) Piso	<input checked="" type="checkbox"/> BOM	<input type="checkbox"/> REGULAR	<input type="checkbox"/> RUIM	<input type="checkbox"/> NÃO EXISTE
b) Telhado	<input checked="" type="checkbox"/> BOM	<input type="checkbox"/> REGULAR	<input type="checkbox"/> RUIM	<input type="checkbox"/> NÃO EXISTE
c) Parede	<input checked="" type="checkbox"/> BOM	<input type="checkbox"/> REGULAR	<input type="checkbox"/> RUIM	<input type="checkbox"/> NÃO EXISTE
d) Porta	<input checked="" type="checkbox"/> BOM	<input type="checkbox"/> REGULAR	<input type="checkbox"/> RUIM	<input type="checkbox"/> NÃO EXISTE
e) Janela	<input checked="" type="checkbox"/> BOM	<input type="checkbox"/> REGULAR	<input type="checkbox"/> RUIM	<input type="checkbox"/> NÃO EXISTE
f) Rodapé	<input checked="" type="checkbox"/> BOM	<input type="checkbox"/> REGULAR	<input type="checkbox"/> RUIM	<input type="checkbox"/> NÃO EXISTE
g) Pintura	<input type="checkbox"/> BOM	<input checked="" type="checkbox"/> REGULAR	<input type="checkbox"/> RUIM	<input type="checkbox"/> NÃO EXISTE
h) Instalação elétrica	<input type="checkbox"/> BOM	<input checked="" type="checkbox"/> REGULAR	<input type="checkbox"/> RUIM	<input type="checkbox"/> NÃO EXISTE
i) Instalação hidrossanitária	<input checked="" type="checkbox"/> BOM	<input type="checkbox"/> REGULAR	<input type="checkbox"/> RUIM	<input type="checkbox"/> NÃO EXISTE

Rua Isaac Martins, nº 371 - Centro - 65950-000 - Barra do Corda - MA
CNPJ: 06.769.798/0001-17



**PREFEITURA MUNICIPAL DE
BARRA DO CORDA-MA**



Descrição geral:

IMÓVEL EM BOM ESTADO DE CONSERVAÇÃO.

CARACTERÍSTICAS DO IMÓVEL

Cobertura
TELHADO CERAMICO

Alvenaria
TIJOLO CERÂMICO

Pisos e Revestimentos
CIMENTO DESENPENADO

Forro
SIM

Esquadrias
ALUMINIO E
VIDRO

Pinturas
LATEX PVA

Ventilação
CERÂMICA

AVALIAÇÃO DO VALOR DA LOCAÇÃO DO IMÓVEL:

Pela análise e vistoria realizada no presente imóvel e levando em conta a sua situação geral e a localização, atesto que o valor de mercado para a locação do mesmo foi avaliado no valor de até

R\$ 2.700,00 (dois mil e seiscentos reais)

Data: 09/09/2024

Documento assinado digitalmente
gov.br CAIO SOUSA DA SILVA
Data: 09/09/2024 15:04:26-0300
Verifique em <https://validar.iti.gov.br>

CAIO SOUSA DA SILVA
ENGENHEIRO CIVIL CREA- MA 111794546-4



PREFEITURA MUNICIPAL DE
BARRA DO CORDA-MA



REGISTROS FOTOGRÁFICOS



Rua Isaac Martins, nº 371 - Centro - 65950-000 - Barra do Corda - MA
CNPJ: 06.769.798/0001-17



**PREFEITURA MUNICIPAL DE
BARRA DO CORDA-MA**



**Rua Isaac Martins, nº 371 - Centro - 65950-000 - Barra do Corda - MA
CNPJ: 06.769.798/0001-17**



PREFEITURA MUNICIPAL DE
BARRA DO CORDA-MA

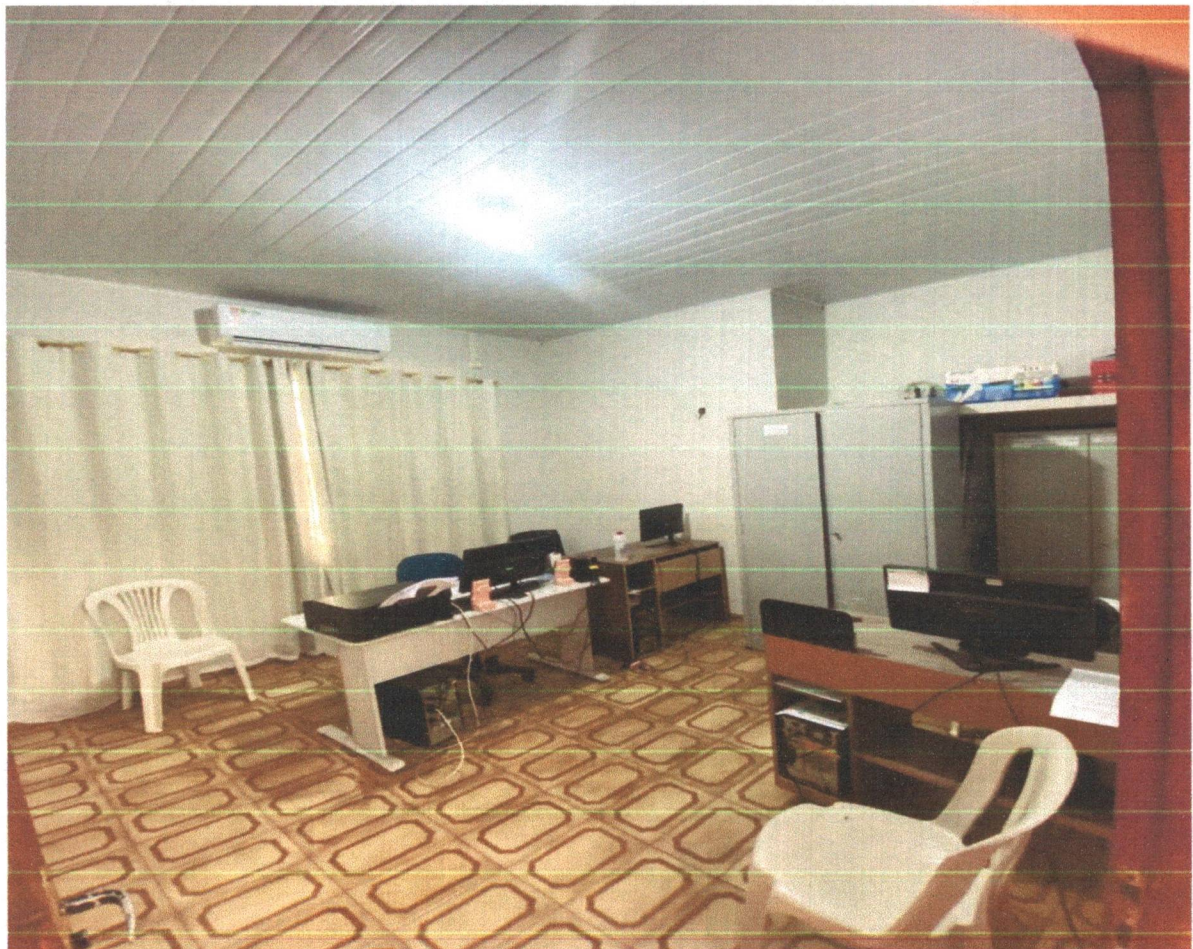
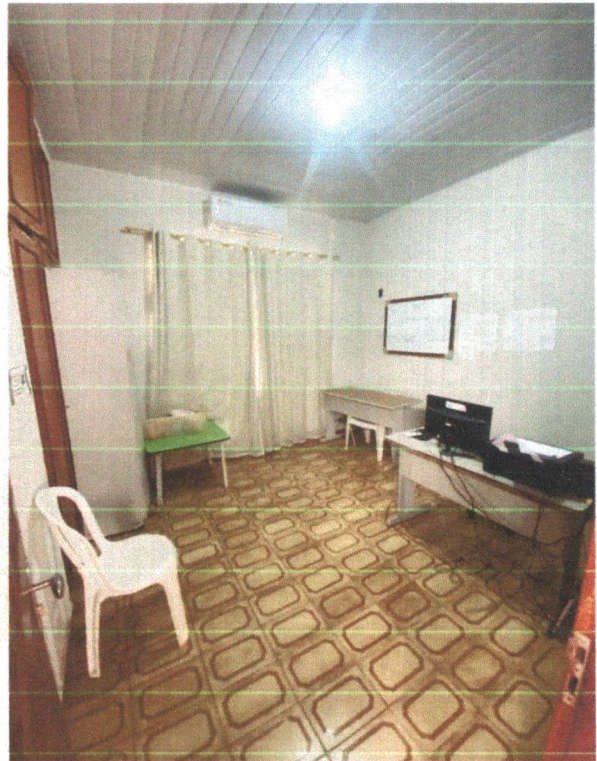

18/09/2024 - BANCO DO BRASIL - 08:16:41
078200782 0001



COMPROVANTE DE PAGAMENTO DE TITULOS

CLIENTE: TRIBUTOS PREF BARRA CORDA
AGENCIA: 0782-X CONTA: 561-4

CAIXA ECONOMICA FEDERAL

10490522671900010084230576797226998770000009964

BENEFICIARIO:

CREA/MA - ART

NOME FANTASIA:

CREA/MA - ART

CNPJ: 06.062.038/0001-75

BENEFICIARIO FINAL:

CREA/MA - ART

CNPJ: 06.062.038/0001-75

PAGADOR:

MUNICIPIO DE BARRA DO CORDA

CNPJ: 06.769.798/0001-17

NR. DOCUMENTO 91.704

DATA DE VENCIMENTO 19/09/2024

DATA DO PAGAMENTO 17/09/2024

VALOR DO DOCUMENTO 99,64

VALOR COBRADO 99,64

NR.AUTENTICACAO 3.56F.89A.836.1B4.BE8

Central de Atendimento BB
4004 0001 Capitais e regioes metropolitanas
0800 729 0001 Demais localidades.
Consultas, informacoes e servicos transacionais.

SAC BB
0800 729 0722
Informacoes, reclamacoes, cancelamento de
produtos e servicos.

Ouvidoria
0800 729 5678
Reclamacoes nao solucionadas nos canais
habituais agencia, SAC e demais canais de
atendimento.

Atendimento a Deficientes Auditivos ou de Fala
0800 729 0088
Informacoes, reclamacoes, cancelamento de cartao,
outros produtos e servicos de Ouvidoria.

Transação efetuada com sucesso por: JE661980 MARIA EDILMA FERREIRA MIRANDA.



CREA-MA

Conselho Regional de Engenharia e Agronomia do Estado do Maranhão

CNPJ: 06.062.038/0001-75

Avenida dos Holandeses, Quadra 35,

Lote 8, Calhau, São Luis/MA

CEP: 65071-380

Tel: + 55 (98) 2106-8300

COBRANÇA DE A.R.T.

Pagador
MUNICIPIO DE BARRA DO CORDA

CPF/CNPJ
06.769.798/0001-17

Endereço
RUA ISAAC MARTINS, 371, PROX AO CORREIROS
CENTRO - BARRA DO CORDA - MA - 65950970



Representação numérica: 10490.52267 19000.100842 30576.797226 9 98440000009964

Agência / Código Beneficiário
0027 / 052261-9

Número do Documento
14000008305767972-8

Data Emissão
09/09/2024

Data Vencimento
19/09/2024

Parcela
1/1

Valor do Documento
R\$ 99,64

Detalhes da Cobrança

ART - ANOTAÇÃO DE RESPONSABILIDADE TÉCNICA

MA20240819486

R\$ 99,64

RECIBO DO PAGADOR

Autenticação Mecânica



Banco **104-0**

10490.52267 19000.100842 30576.797226 9 98440000009964

Local de Pagamento						Vencimento
PREFERENCIALMENTE NAS CASAS LOTÉRICAS ATÉ O VALOR LIMITE.						19/09/2024
Beneficiário						Agência / Código Beneficiário
CREA-MA - Conselho Regional de Engenharia e Agronomia do Estado do Maranhão						0027 / 052261-9
Data Documento	N° do Documento	Espécie Doc.	Aceite	Data Processamento	Nosso Número	
09/09/2024	8305767972	DM	N	09/09/2024	14000008305767972-8	
Uso do Banco	Carteira	Espécie Moeda	Quantidade Moeda	Valor Moeda	(-) Valor do Documento	
	RG	R\$		X	99,64	
Instruções (Texto de responsabilidade do beneficiário)						(-) Desconto
PREFERENCIALMENTE NAS CASAS LOTÉRICAS ATÉ O VALOR LIMITE. NÃO RECEBER APÓS O VENCIMENTO REFERENTE À COBRANÇA DE A.R.T.						(-) Outras Deduções / Abatimento
						(+) Mora / Multa / Juros
Unidade Beneficiada						(+) Outros Acréscimos
CREA-MA - Conselho Regional de Engenharia e Agronomia do Estado do Maranhão						(=) Valor Cobrado
06.062.038/0001-75						
Avenida dos Holandeses, Quadra 35, Lote 8, Calhau, São Luis/MA						
Pagador						
MUNICIPIO DE BARRA DO CORDA						
06.769.798/0001-17						
RUA ISAAC MARTINS, 371, PROX AO CORREIROS						
CENTRO - BARRA DO CORDA - MA - 65950970						

Código de Baixa

Autenticação Mecânica

FICHA DE COMPENSAÇÃO





Anotação de Responsabilidade Técnica - ART
Lei nº 6.496, de 7 de dezembro de 1977

CREA-MA

ART OBRA / SERVIÇO
Nº MA20240819486

Conselho Regional de Engenharia e Agronomia do Estado do Maranhão



1. Responsável Técnico

CAIO SOUSA DA SILVA

Título profissional: **ENGENHEIRO CIVIL**

RNP: **1117945464**

Registro: **1117945464MA**

2. Dados do Contrato

Contratante: **MUNICÍPIO DE BARRA DO CORDA**

RUA ISAAC MARTINS

Complemento: **PROX AO CORREIROS**

Cidade: **BARRA DO CORDA**

Bairro: **CENTRO**

UF: **MA**

CPF/CNPJ: **06.769.798/0001-17**

Nº: **371**

CEP: **65950970**

Contrato: **Não especificado**

Valor: **R\$ 1.500,00**

Ação Institucional: **Agricultura familiar**

Celebrado em:

Tipo de contratante: **Pessoa Jurídica de Direito Público**

3. Dados da Obra/Serviço

RUA PEDRO BRAGA

Complemento:

Cidade: **BARRA DO CORDA**

Data de Início: **09/09/2024**

Finalidade:

Proprietário: **MARIA DO ESPÍRITO SANTO MOURA MATOS**

Bairro: **CENTRO**

UF: **MA**

Previsão de término: **09/09/2025**

Coordenadas Geográficas: **-5.509575, -45.247138**

Código: **Não Especificado**

Nº: **112**

CEP: **65950000**

CPF/CNPJ: **804.401.853-00**

4. Atividade Técnica

14 - Elaboração

66 - Laudo > CONSTRUÇÃO CIVIL > EDIFICAÇÕES > DE EDIFICAÇÃO > #1.1.1.4 - EM
MATERIAIS MISTOS

Quantidade

1,00

Unidade

un

Após a conclusão das atividades técnicas o profissional deve proceder a baixa desta ART

5. Observações

ART REFERENTE A LAUDO DE VISTORIA E AVALIAÇÃO, PARA PRECIFICAÇÃO DE VALOR DO ALUGUEL DE UM IMOVEL LOCALIZADO NO CENTRO DE BARRA DO CORDA, MARANHÃO, RUA PEDRO BRAGA, Nº 112. PROPRIETÁRIA: MARIA DO ESPÍRITO SANTO MOURA MATOS

6. Declarações

- Declaro que estou cumprindo as regras de acessibilidade previstas nas normas técnicas da ABNT, na legislação específica e no decreto n. 5296/2004.

- Cláusula Compromissória: Qualquer conflito ou litígio originado do presente contrato, bem como sua interpretação ou execução, será resolvido por arbitragem, de acordo com a Lei no. 9.307, de 23 de setembro de 1996, por meio do Centro de Mediação e Arbitragem - CMA vinculado ao Crea-MA, nos termos do respectivo regulamento de arbitragem que, expressamente, as partes declaram concordar.

7. Entidade de Classe

SEM INDICACAO DE ENTIDADE DE CLASSE



Documento assinado digitalmente

CAIO SOUSA DA SILVA

Data: 18/09/2024 13:32:04-0300

Verifique em <https://validar.it.gov.br>

8. Assinaturas

Declaro serem verdadeiras as informações acima

_____ de _____ de _____

Local

data

MUNICÍPIO DE BARRA DO CORDA - CNPJ: 06.769.798/0001-17

9. Informações

* A ART é válida somente quando quitada, mediante apresentação do comprovante do pagamento ou conferência no site do Crea.

10. Valor

Valor da ART: **R\$ 99,64**

Registrada em: **17/09/2024**

Valor pago: **R\$ 99,64**

Nosso Número: **8305767972**

A autenticidade desta ART pode ser verificada em: <https://crea-ma.sitac.com.br/publico/>, com a chave: y7DWb
Impresso em: 18/09/2024 às 13:27:54 por: , ip: 191.37.179.90

